

# Relatório de Chuva - SAISP

Período de 19/04/2025 15:26 a 20/04/2025 08:00 GMT

## Descrição do Evento

A precipitação teve início às **15:26** (GMT) do dia **19/04**, passou por um horário de pico às **19:26** (GMT) do dia **19/04** e terminou às **08:00** (GMT) do dia **20/04**.

A chuva acumulada nos postos da Rede Telemétrica do Alto Tietê variou entre 0.0 e **118.4** mm (**Tamanduatei 1.**).

Na rede telemetria do Alto Tietê, foram observadas as seguintes mudanças de níveis de alerta nos rios:

Posto	Alerta
Corrego Guaratiba ponto 2	EXTRAVASAMENTO
Ribeirão dos Couros - Jd Taboão	EXTRAVASAMENTO
EEAB Capivarí	EXTRAVASAMENTO
RC-2 - Piraporinha Casa Grande	EXTRAVASAMENTO
Ribeirão dos Meninos - Montante RM-9- Faculdade de Medicina	EXTRAVASAMENTO
Ribeirão Capela - Montante RC-6 - Imigrantes - DAEE	EXTRAVASAMENTO
Ribeirão do Meninos - Clube São José	EXTRAVASAMENTO
AT - 09 Guamiranga / Área - 02 e 03	EXTRAVASAMENTO
AT -09 Guamiranga / Área 01	EXTRAVASAMENTO
Captação Rio Tatuí	EXTRAVASAMENTO
RC-1 - Vila Rosa	EMERGÊNCIA
RC-9 - Ford	EMERGÊNCIA
RM-9 Faculdade de Medicina	EMERGÊNCIA
RT-3 Petrobras	EMERGÊNCIA
Córrego Água Espriada - Montante Piscinão (PMSP/SA-05)	EMERGÊNCIA
Rio Tamanduateí - Montante AT -09 Guamiranga	EMERGÊNCIA
Córrego Morro do S - Capão Redondo (PMSP/CL-01)	ALERTA
RC-3 - Mercedes Bens	ALERTA
RC-6 - Imigrantes	ALERTA
RM-2/RM-3 - Volks Demarch	ALERTA
RM-4 Chrysler	ALERTA
RC-2a - Mercedes Paulicéia	ALERTA
RM-11 São Caetano	ALERTA
RPI-4 - Parque Pinheiros	ALERTA
RT-1a Paço Municipal	ALERTA
RT-3a Corumbé	ALERTA
Ribeirão dos Couros - Montante RC-9 Ford	ALERTA
Corrego Pirajuçara Montante RPI-6(Sharp) - Campo Limpo	ALERTA
Rio Tamanduateí - Jusante AT - 09 Guamiranga	ALERTA
Rio Tietê - Jardim Romano	ATENÇÃO
RIN 1 - Reservatório Inhumas - (PMSP/AF-02)	ATENÇÃO
Córrego Pirajuçara - Reservatório (PMSP/BT-02)	ATENÇÃO
Rio Tietê - Barragem Pirapora Jusante	ATENÇÃO
Rio Aricanduva - Shopping	ATENÇÃO
Rio Tamanduateí - Vd. Pacheco Chaves	ATENÇÃO

---

Posto	Alerta
RM-6- Praça dos Bombeiros	ATENÇÃO
RM-7 Canarinho	ATENÇÃO
RPO-2 - Portuguesinha	ATENÇÃO
RPI-2 Jardim Nova República	ATENÇÃO
RPI-7 Eliseu de Almeida - Butantã	ATENÇÃO
RVBo-01 Bonança	ATENÇÃO
Córrego Pirajuçara - Montante RPI-7 Eliseu de Almeida	ATENÇÃO
Rio Aricanduva - RAR 5 (PMSP/IQ-01)	ATENÇÃO
Rio Pinheiros - Estrutura de Retiro	ATENÇÃO
Córrego Água Espraiada - Cabeceira (PMSP/SA-04)	ATENÇÃO
Rio Tietê - Jd. Guaracy	ATENÇÃO
Córrego Mooca - Vila Prudente	ATENÇÃO

---

# Radar

## Horários do Evento



Figura 1: Início do Evento



Figura 2: Pico do Evento

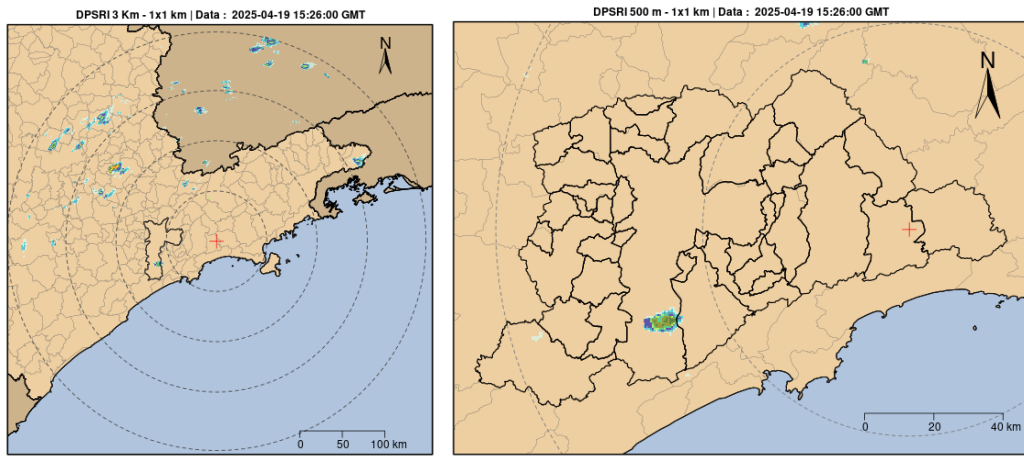

Figura 3: Fim do Evento

### Acumulada por Radar

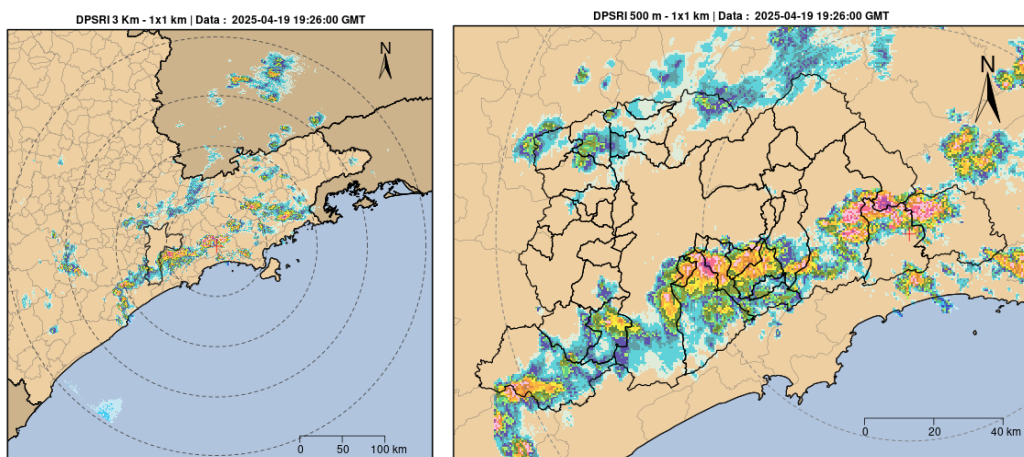

Figura 4: Acumulado no Período: 19/04/2025 15:26 a 20/04/2025 08:00 GMT

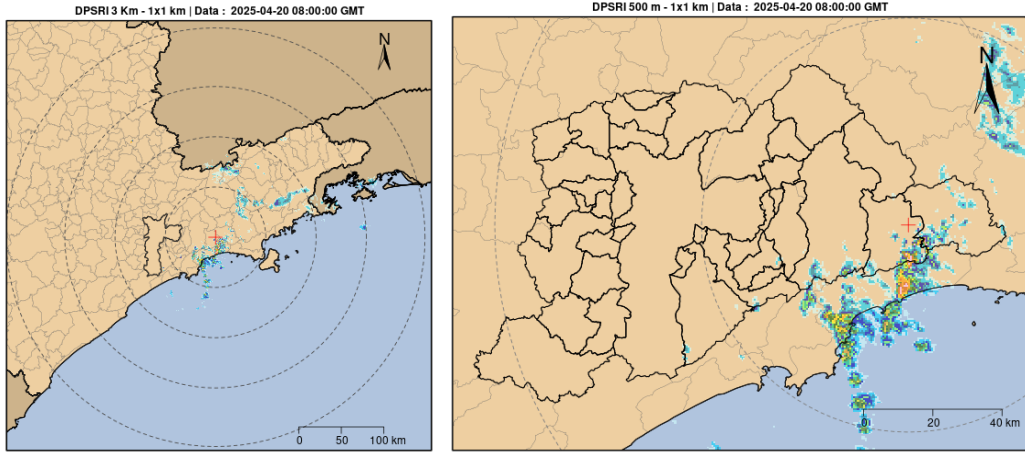
# Telemetria

## Acumulados de Precipitação (PLU)

Tabela 2: 19/04/2025 15:26 GMT a 20/04/2025 08:00 GMT

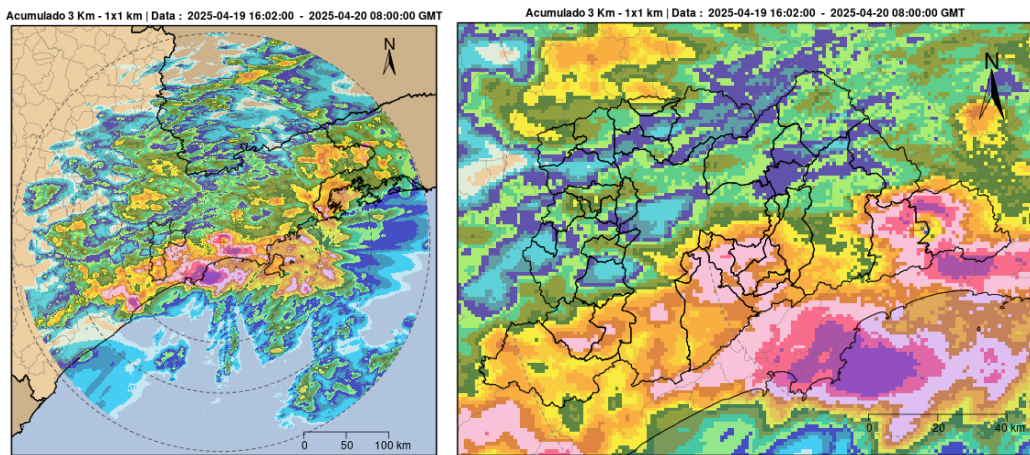
Posto	Precipitação [mm]	Rede
Tamanduatei 1.	118.40	Alto Tietê
RC-3 - Mercedes Bens	107.80	Piscinoes DAEE
Cubatão	102.20	Cubatão
RT-3 Petrobras	97.00	Piscinoes DAEE
Ultrafértil	91.20	Cubatão
Tamanduatei 7 - Rio Itrapoá	90.60	Alto Tietê
RT-1a Paço Municipal	89.20	Alto Tietê
RC-2 - Piraporinha Casa Grande	86.80	Piscinoes DAEE
RC-6 - Imigrantes	85.60	Piscinoes DAEE
Imigrantes(FEI)	84.60	Alto Tietê
Riacho Grande	81.80	Estações Meteorológicas
Rudge Ramos	80.20	Alto Tietê
RC-1 - Vila Rosa	77.40	Piscinoes DAEE
Barragem Rio Grande	74.80	Alto Tietê
Cosipa	74.60	Cubatão
RM-9 Faculdade de Medicina	74.20	Piscinoes DAEE
Barragem Biritiba Montante	73.60	Alto Tietê
AT-22 Jusante Ponte Nova	66.00	SABESP
Estação UHE Henry Borden Reservatório Billings	65.40	Alto Tietê
EEAB Capivarí	64.60	Alto Tietê
RM-7 Canarinho	64.20	Piscinoes DAEE
RM-4 Chrysler	63.80	Piscinoes DAEE
RM-2/RM-3 - Volks Demarch	63.60	Piscinoes DAEE
RM-6- Praça dos Bombeiros	62.80	Piscinoes DAEE
Rio Tietê na Barragem de Ponte Nova	61.80	Alto Tietê
RC-2a - Mercedes Paulicéia	61.60	Piscinoes DAEE
Portão 40	60.00	Cubatão
RADAR	58.80	Alto Tietê
Casa 8	54.20	Cubatão
Piscinão - Cordeiro 1	53.40	Piscinões SIURB
Ribeirão dos Couros - Jd Taboão	50.80	Alto Tietê
RC-9 - Ford	48.20	Piscinoes DAEE
Captação Sabesp - Reservatório França	47.00	Alto Tietê
G16a - Rio Parelheiros	46.60	Alto Tietê
Parelheiros - Barragem (PMSP/PA-01)	43.75	Estações Meteorológicas
Barragem Paraitinga	41.20	Alto Tietê
Ribeirão do Meninos - Clube São José	36.50	Alto Tietê
Paranapiacaba	35.20	Cubatão
Aricanduva 3.	34.80	Alto Tietê
Córrego Água Espriada - Montante Piscinão (PMSP/SA-05)	33.60	Alto Tietê
Rio Paraitinga - Jusante Jacuí	33.60	Alto Tietê
F25B - Rio Jaguari - Divisa SP	29.80	SABESP
Jabaquara - Jardim Oriental (PMSP/JA-01)	29.25	Estações Meteorológicas
RM-11 São Caetano	29.20	Piscinoes DAEE
Capela do Socorro - Cidade Dutra (PMSP/CS-01)	28.80	Estações Meteorológicas
Lagoa Aliperti	28.80	Piscinões SIURB

Posto	Precipitação [mm]	Rede
Rio Paraitinga Estrada do Ribeira	28.60	Alto Tietê
RIN 1 - Reservatório Inhumas - (PMSP/AF-02)	28.40	Piscinões SIURB
Córrego Oratório - Vila Prudente	27.40	Alto Tietê
Córrego Morro do S - Capão Redondo (PMSP/CL-01)	26.80	Alto Tietê
Córrego Ipiranga - Pç. Leonor Kaupa (PMSP/IP-02)	26.20	Alto Tietê
Córrego Zavuvus - Pç Tuney Arantes (PMSP/AD-02)	25.40	Alto Tietê
Cidade Ademar - Vila Constância (PMSP/AD-01) / São Paulo	25.20	Estações Meteorológicas
RPI-2 Jardim Nova República	23.40	Piscinões DAEE
Córrego Água Espriada - Cabeceira (PMSP/SA-04)	23.40	Alto Tietê
Rio Tamanduateí - Prosperidade	21.20	Alto Tietê
Barragem Guarapiranga	21.00	Alto Tietê
Rio Aricanduva - Shopping	20.80	Alto Tietê
Piscinão - Cordeiro 3	19.20	Piscinões SIURB
Córrego Ponte Baixa - Rua Guilherme Valente (PMSP/MB-02)	18.60	Alto Tietê
Barragem Jundiá	17.80	Alto Tietê
Córrego Tatuapé	17.40	Alto Tietê
Cabuçu 3 - Rio Cabuçu	17.00	Alto Tietê
Córrego Jacú - Av. Itaquera	16.80	Alto Tietê
Barragem Taiacupeba	15.60	Alto Tietê
Cabuçu 9	15.60	Alto Tietê
Rio Aricanduva - Foz - Rua Alfredo Frazão	13.80	Alto Tietê
RVBa-01 Rochedale - DAEE	13.60	Alto Tietê
RPI-2a CPTM - Campo Limpo	13.40	Piscinões SIURB
AT - 09 Guamiranga / Área - 02 e 03	13.20	Piscinões SIURB
Córrego Rincão - Montante do Piscinão (PMSP/PE-03)	12.75	Alto Tietê
RVBo-01 Bonança	12.60	Piscinões DAEE
Rio Pinheiros - Ponte João Dias	12.60	Alto Tietê
Corrego Itaquera Mirim Montante	12.20	Alto Tietê
Rio Aricanduva - Av. Itaquera	11.80	Alto Tietê
Rio Tamanduateí - Vd. Pacheco Chaves	11.40	Alto Tietê
Reservatório Tremembé 3	11.40	Piscinões SIURB
Rio Tietê - Barragem da Penha Jusante	11.00	Alto Tietê
Tiquatira 3 - Córrego Ponte Rasa	10.20	Alto Tietê
Vila Maria/Vila Guilherme - Vila Medeiros (PMSP/MG-01)	10.20	Estações Meteorológicas
Córrego Franquinho - Dom Hélder Câmara (PMSP/PE-02)	10.20	Alto Tietê
Córrego Moinho Velho - R. Dois de Julho (PMSP/IP-03)	10.20	Alto Tietê
Córrego Itaquera Mirim 1	10.20	Alto Tietê
Vila Prudente - Oratório (PMSP/VP-01)	10.00	Estações Meteorológicas
Guavirutuba	9.80	Alto Tietê
Rio Tietê - Belenzinho	9.60	Alto Tietê
Piscinão Anhanguera	9.40	Alto Tietê
Rio Tietê - Lagoa de Carapicuíba	9.40	Alto Tietê
Pirituba/Jaraguá - Chácara Inglesa (PMSP/PJ-01)	9.00	Estações Meteorológicas
Rio Verde - Rua Cunha Porã (PMSP/IQ-02)	9.00	Alto Tietê
Rio Baquirivu CECAP	8.80	Alto Tietê
Barragem Cachoeira	8.20	Alto Tietê
Piscinão Paciência	8.20	Piscinões SIURB
Vila Mariana - Vergueiro (PMSP/VM-01)	8.00	Estações Meteorológicas
Córrego Anhangabaú - Av. 23 de Maio	8.00	Alto Tietê
Freguesia do Ó - Vila Nova Cachoeirinha (PMSP/FO-01)	7.60	Estações Meteorológicas
Rio Tamanduateí - Mercado Municipal	7.40	Alto Tietê
Dreno do Brooklin	7.20	Alto Tietê

Posto	Precipitação [mm]	Rede
Córrego Itupu	7.20	Alto Tietê
Córrego Ipiranga- Rua Coronel Diogo	7.00	Alto Tietê
Parque da Aclimação	6.60	Piscinões SIURB
Sé - CGE (PMSP/SE-01)	6.50	Estações Meteorológicas
Rio Tietê - Estaleiro	6.20	Alto Tietê
Córrego Itaquera Soleira	6.20	Alto Tietê
Rio Tietê - Barragem Pirapora Montante	6.00	Alto Tietê
Córrego Perus - Pç Inácio Dias (PMSP/PR-02)	6.00	Alto Tietê
RPI-4 - Parque Pinheiros	5.80	Piscinões DAEE
Córrego Morro do S - Rua Joaquim Nunes Teixeira	5.80	Alto Tietê
Pinheiros 4.	5.60	Alto Tietê
Perus - CEU Perus (PMSP/PR-01)	5.60	Estações Meteorológicas
Santana - Carandirú (PMSP/ST-01)	5.60	Estações Meteorológicas
Córrego do Lajeado - Rua Manuel B. de Lima(PMSP/IT-03)	5.50	Alto Tietê
Córrego Jacú - Jd. Pantanal	5.20	Alto Tietê
Corrego Tijuco Preto Av. Marechal Tito	4.80	Alto Tietê
Corrego Itaim - Av Marechal Tito	4.60	Alto Tietê
Barragem Atibainha	4.60	Alto Tietê
Agua Vermelha	4.60	Alto Tietê
Córrego Lajeado	4.60	Alto Tietê
Córrego Carandirú	4.60	Alto Tietê
Itaim Paulista (PMSP/IT-01)	4.40	Alto Tietê
Reservatório Tremembé 5	4.40	Piscinões SIURB
Corrego Tres Pontes Av. Marechal Tito	4.20	Alto Tietê
Córrego Mandaqui - Rua Zilda (PMSP/CV-03)	4.20	Alto Tietê
Rio Tietê - São Miguel	4.20	Alto Tietê
Rio Tietê - Jardim Romano	4.00	Alto Tietê
RPO-2 - Portuguesinha	4.00	Piscinões DAEE
Barragem Pedro Beicht	4.00	Alto Tietê
Piscinão AV-03 em Franco da Rocha	4.00	Alto Tietê
Nucleo Itaim Biacica	3.80	Alto Tietê
Córrego Itaim - Rua Joaquim L. Veiga (PMSP/BT-03)	3.60	Alto Tietê
FCTH-USP- Butantã	3.20	Alto Tietê
Pinheiros (PMSP/PI-01)	2.80	Alto Tietê
Barragem Paiva Castro	2.40	Alto Tietê
Rio Tietê - Santana de Parnaíba	2.40	Alto Tietê
F-36 Caieiras - Público	2.40	Alto Tietê
Rio Tietê - Barragem Móvel	2.40	Alto Tietê
Ribeirão Eusebio em Franco da Rocha	2.20	Alto Tietê
RPI-7 Eliseu de Almeida - Butantã	2.00	Piscinões SIURB
Córrego Poá -Foz	2.00	Alto Tietê
Córrego Jaguaré - Rua Jorge Ward	2.00	Alto Tietê
Piscinão Pacaembu	2.00	Piscinões SIURB
Rio Juqueri	1.60	Alto Tietê
Rio Pinheiros - Ponte Cid. Universitária	1.50	Alto Tietê
Corrego Guaratiba ponto 1	1.00	Alto Tietê
Barragem Graça	0.40	Alto Tietê
Captação Rio Tatuí	0.00	Alto Tietê
RT-3a Corumbé	0.00	Piscinões DAEE
Rio Pinheiros - Superior - Usina Elevatória Traição	0.00	EMAE - Estações Complementares
Córrego Sapateiro Parque Ibirapuera	0.00	Alto Tietê
Reservatório Tremembé 1	0.00	Piscinões SIURB

# Gráficos de Estados Fluviométricos (FLU)

OBS: Apenas Postos com Mudança de Estado no Período

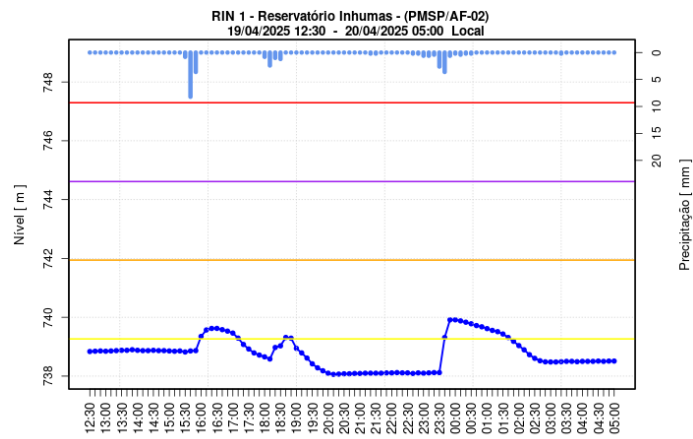
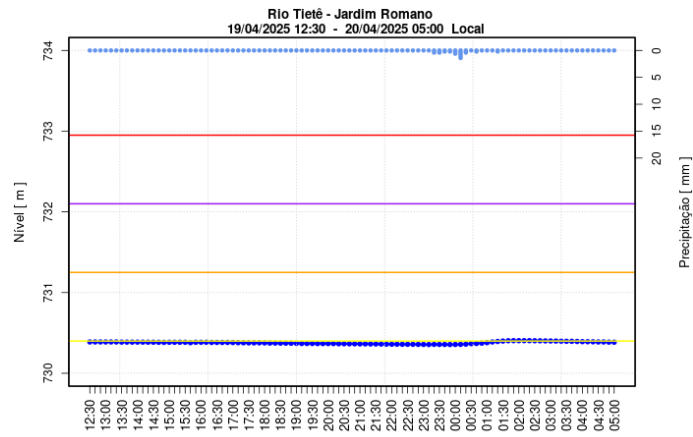
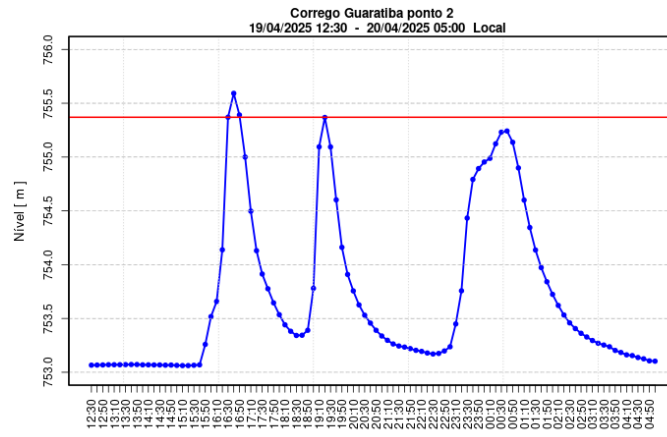



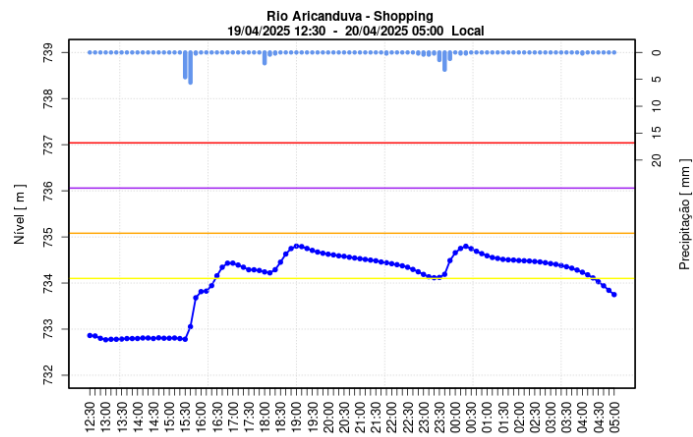
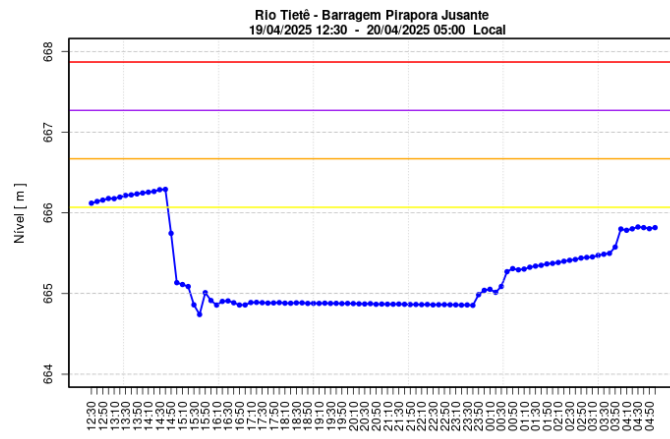
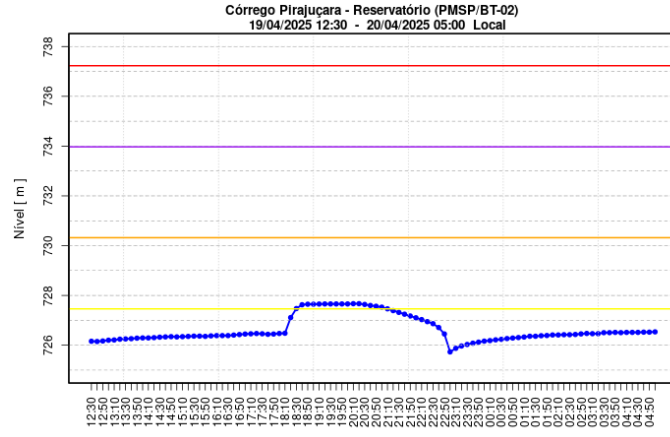

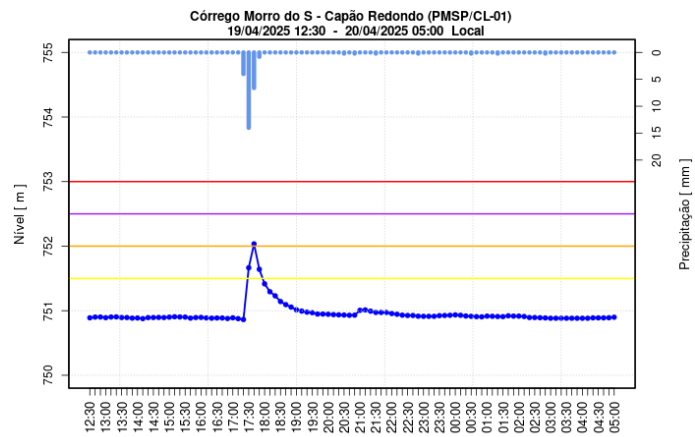
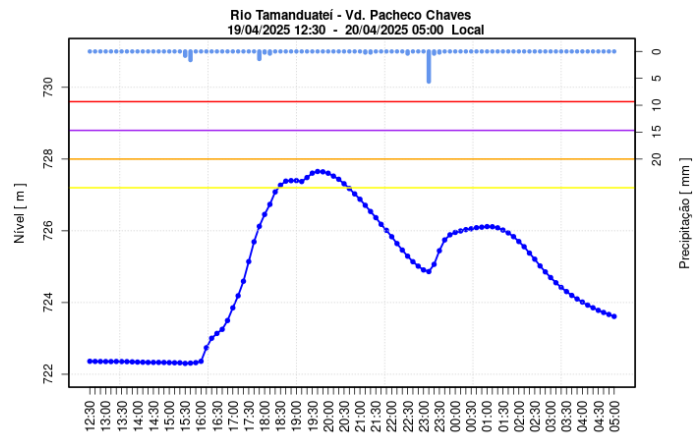
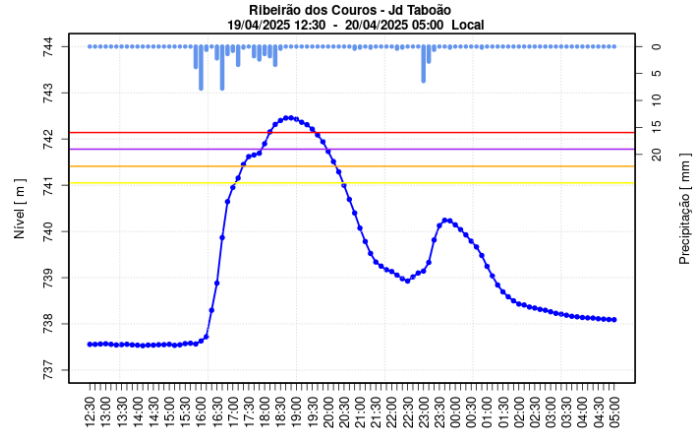

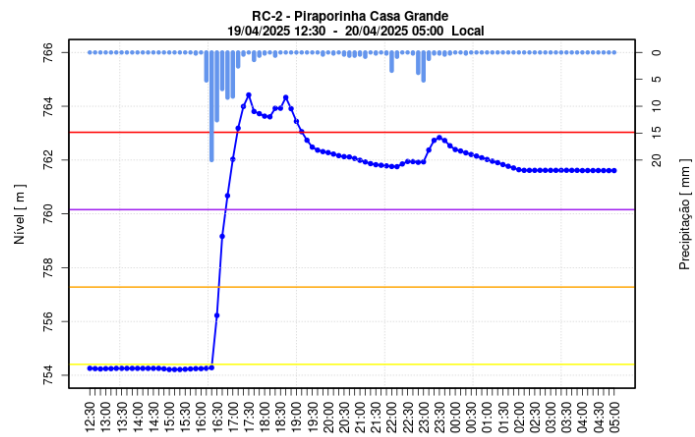
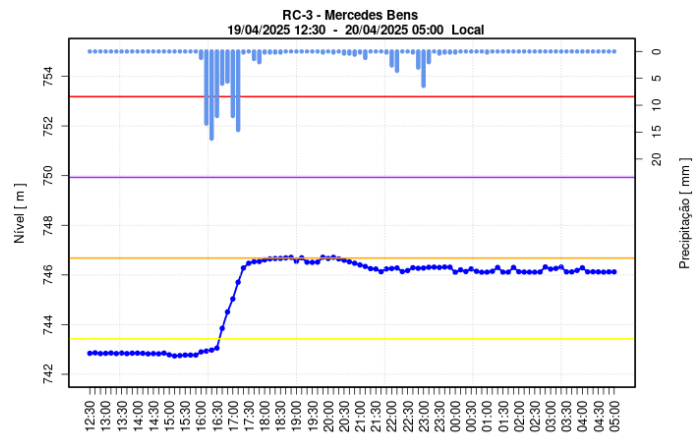
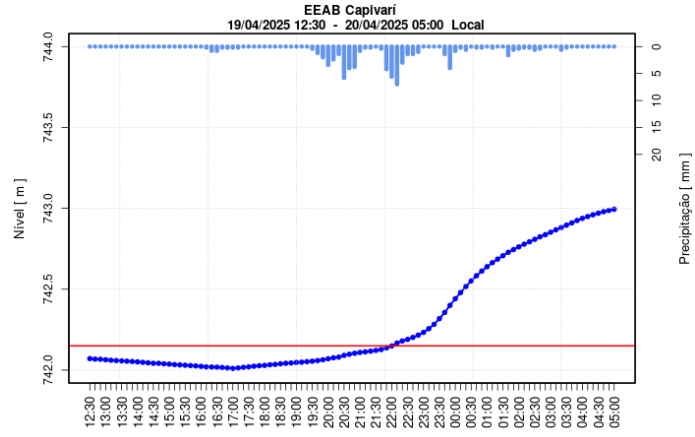

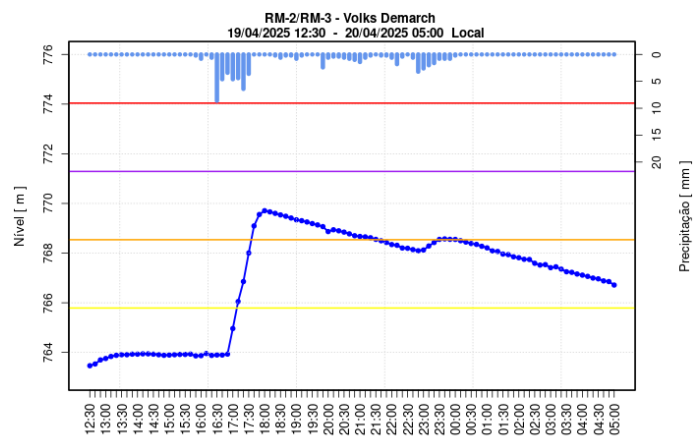
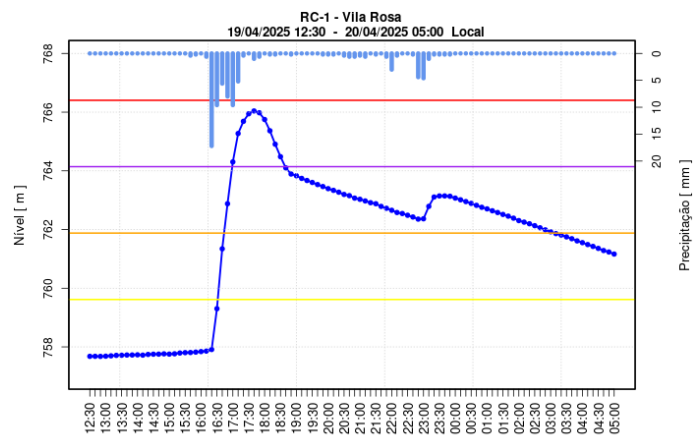
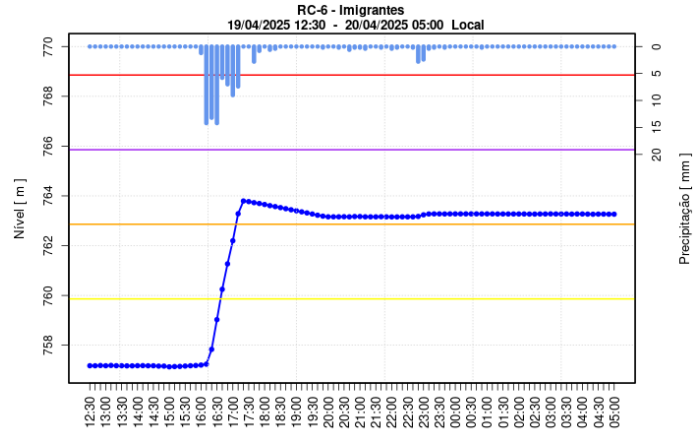

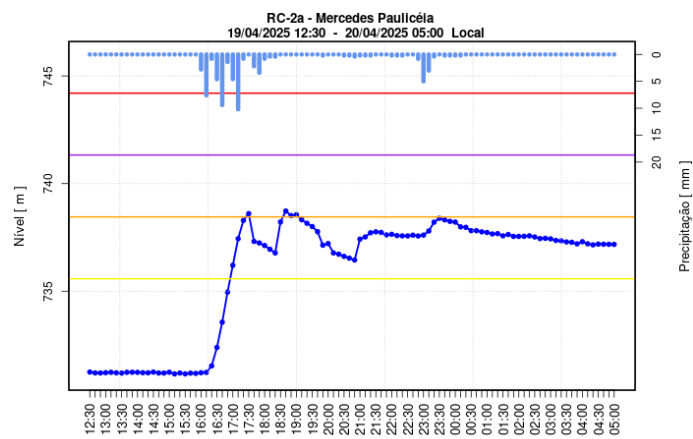
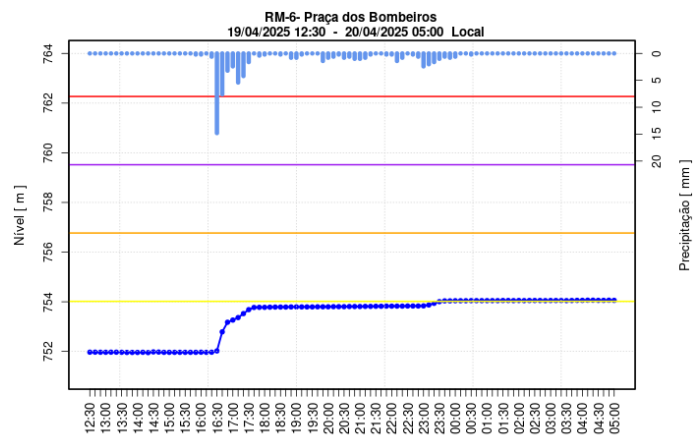
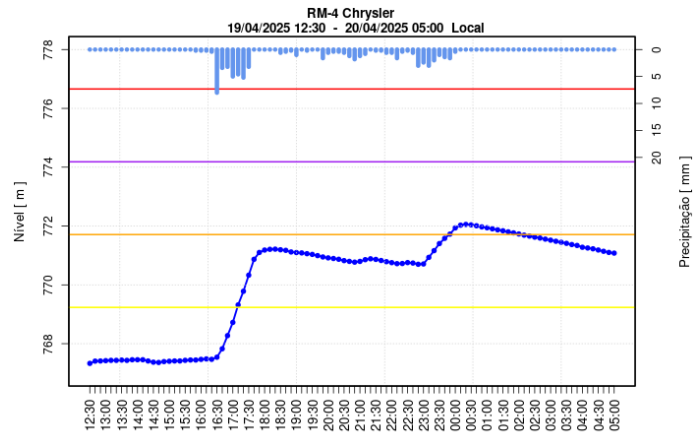

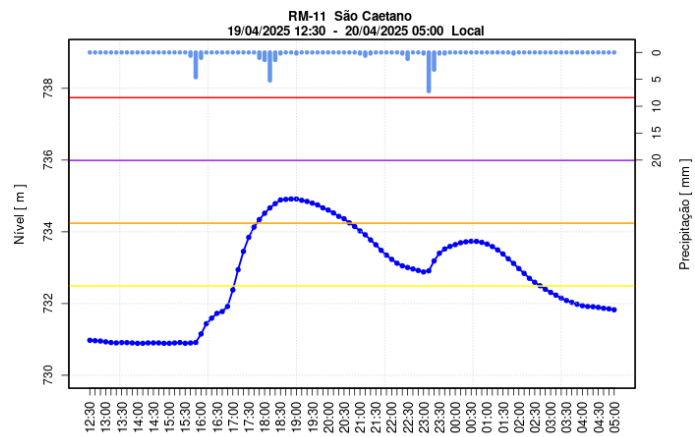
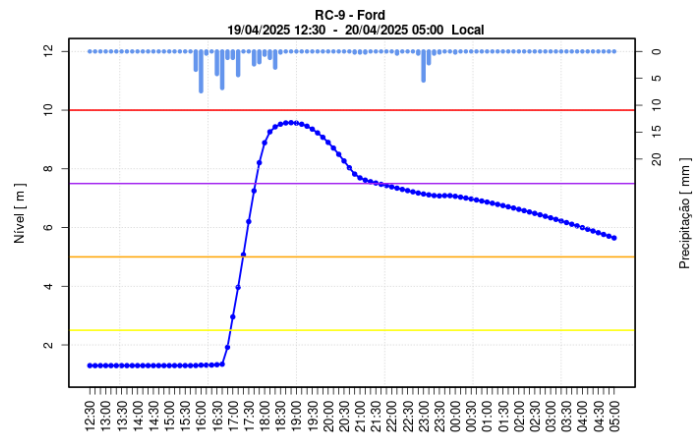
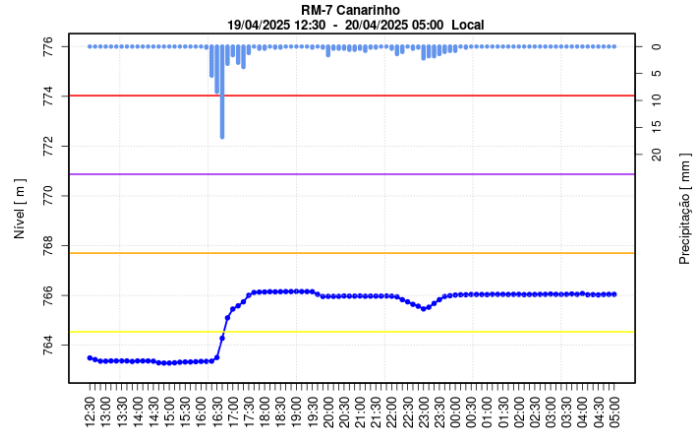

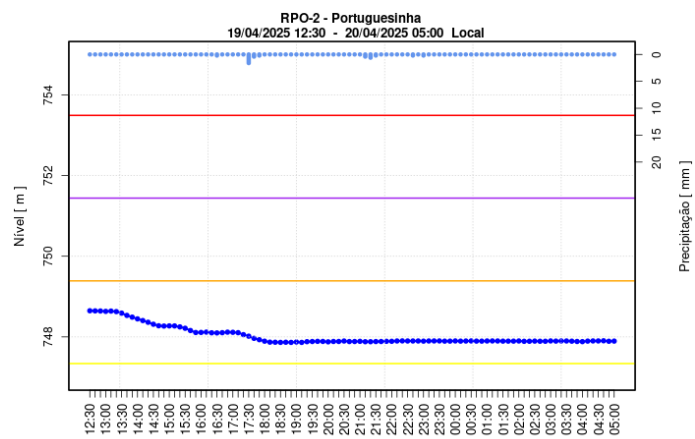
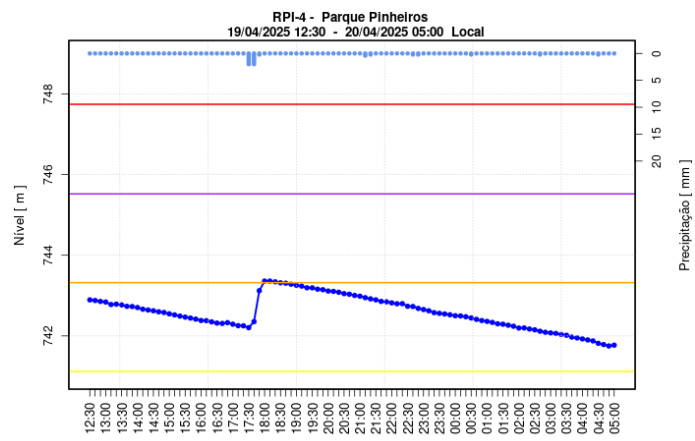
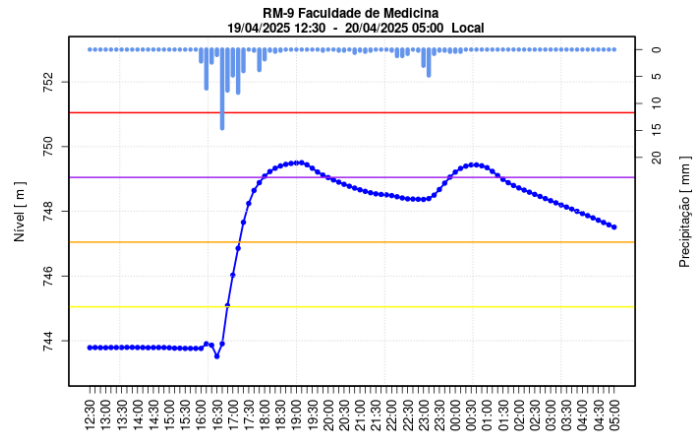

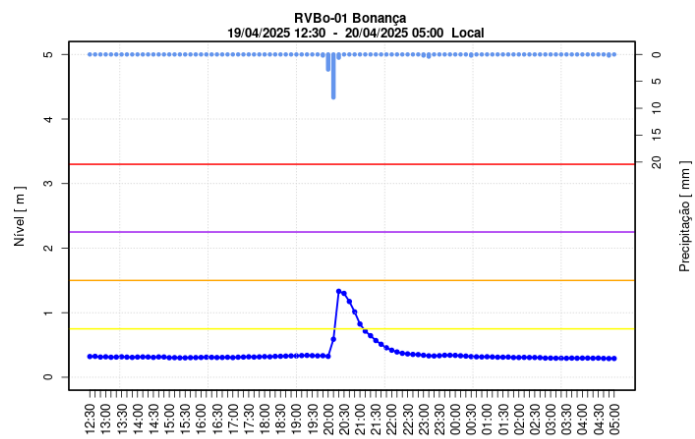
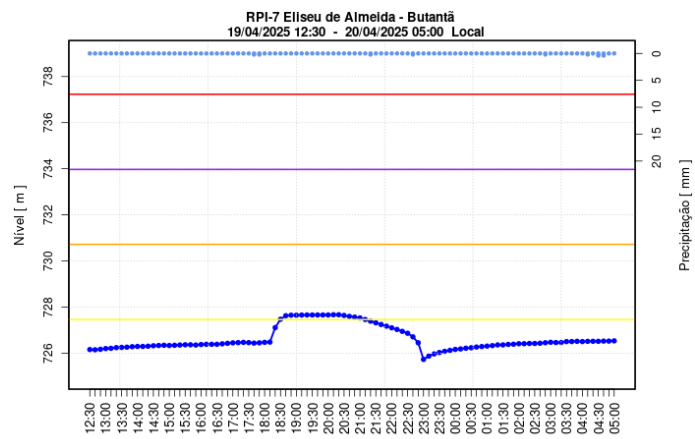
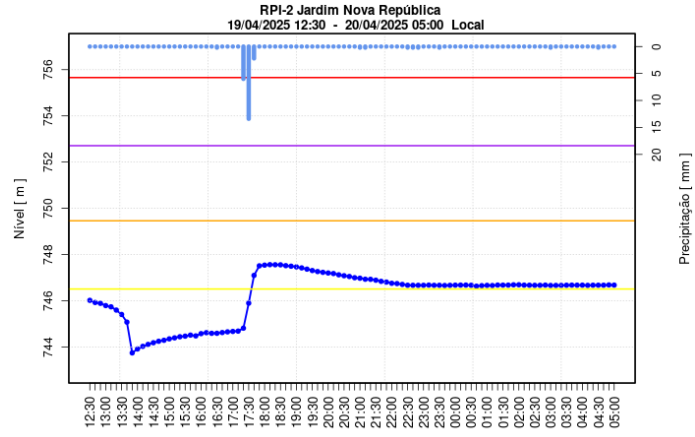



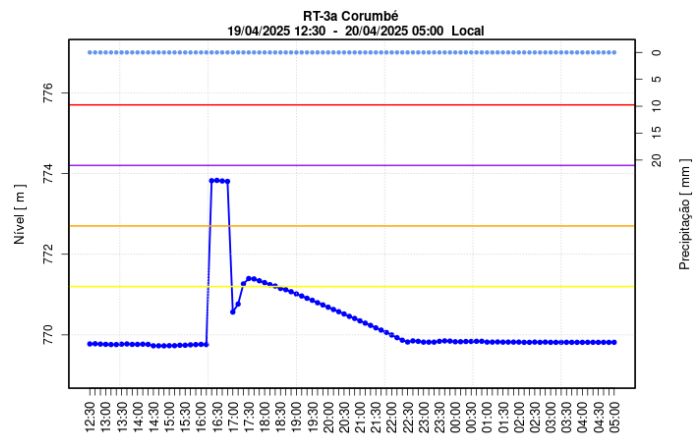
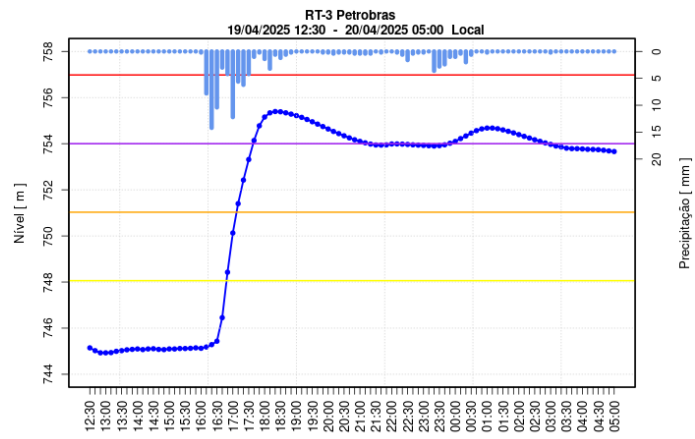
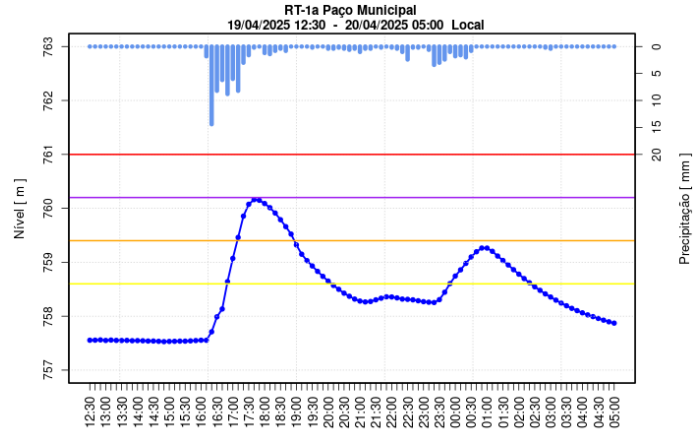

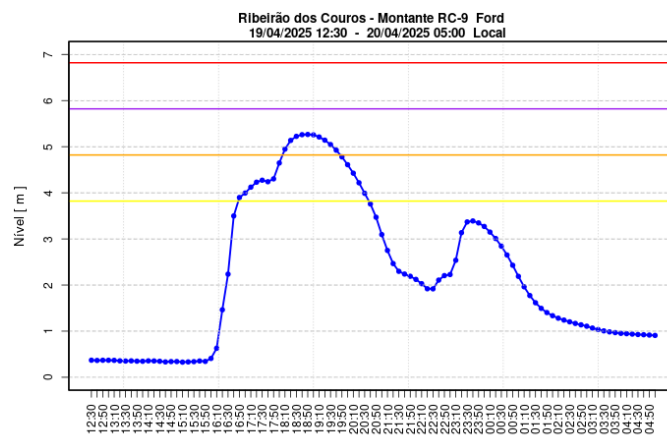
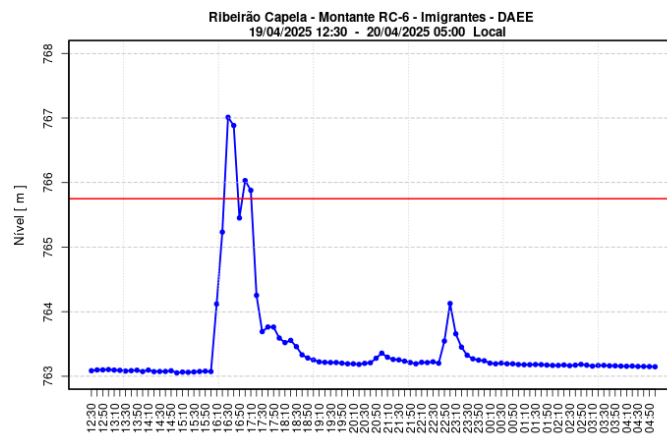
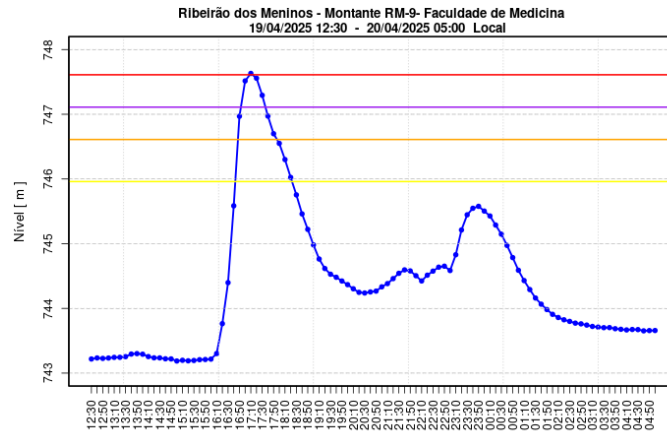

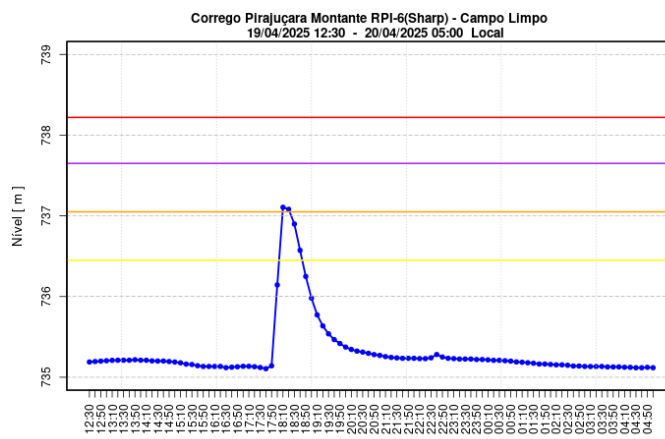
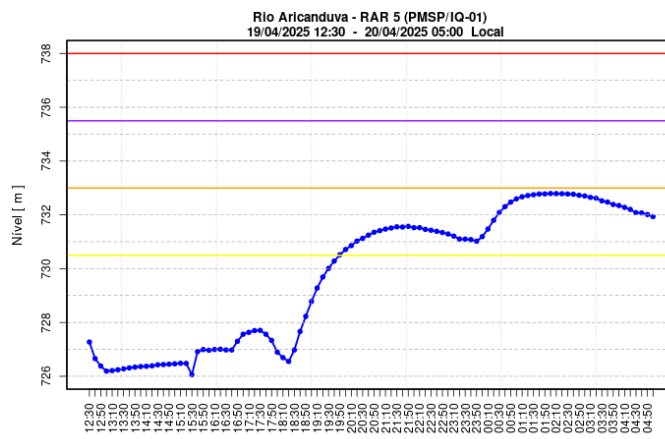
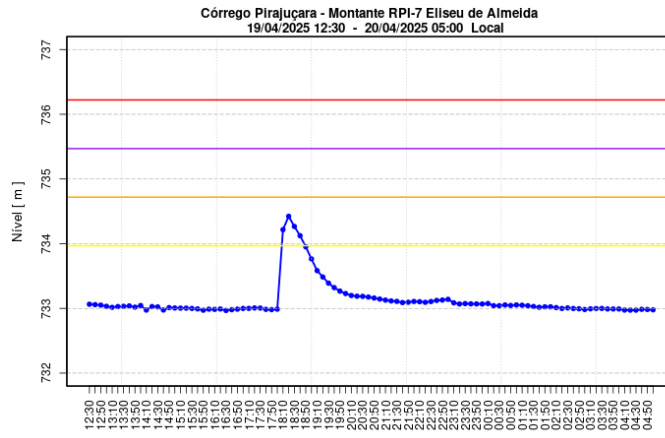

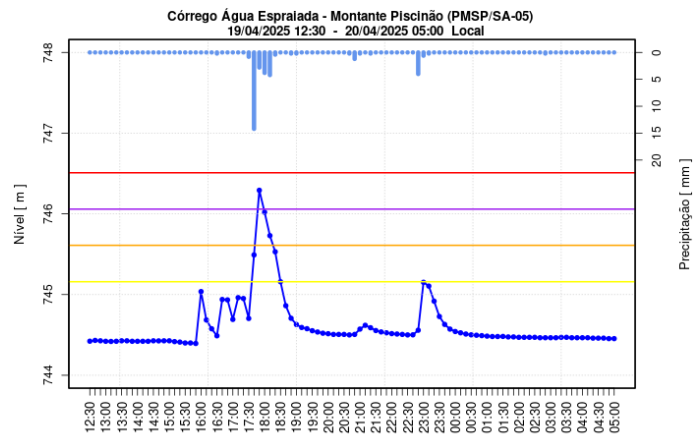
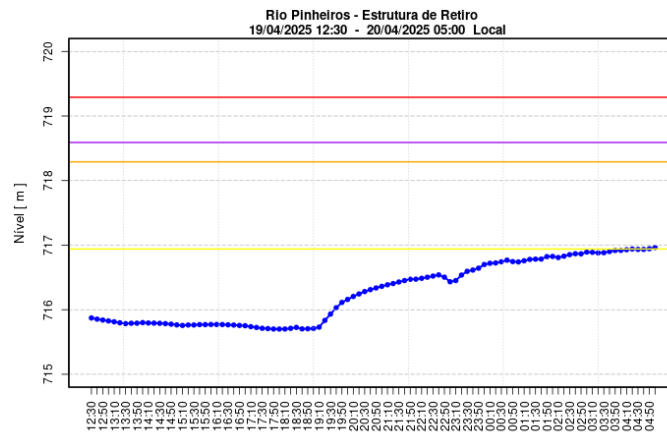
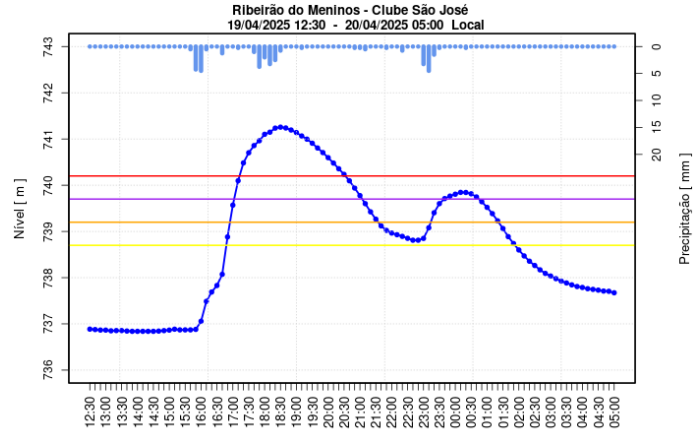

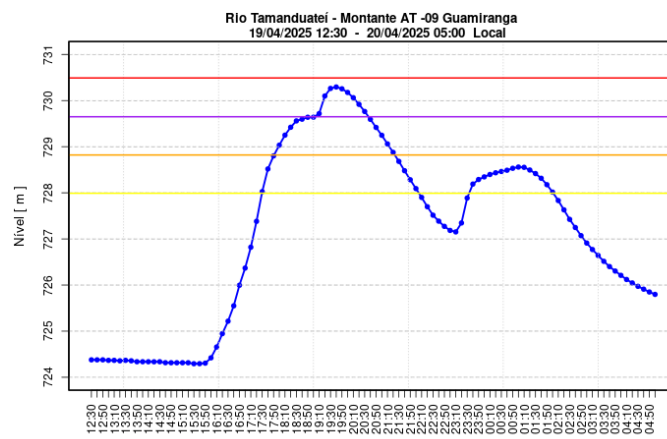
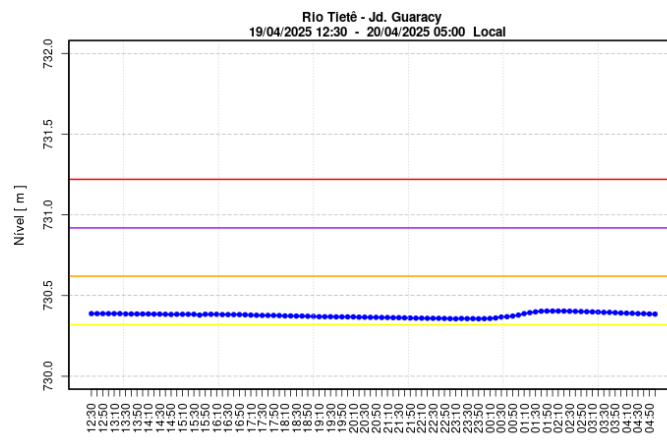
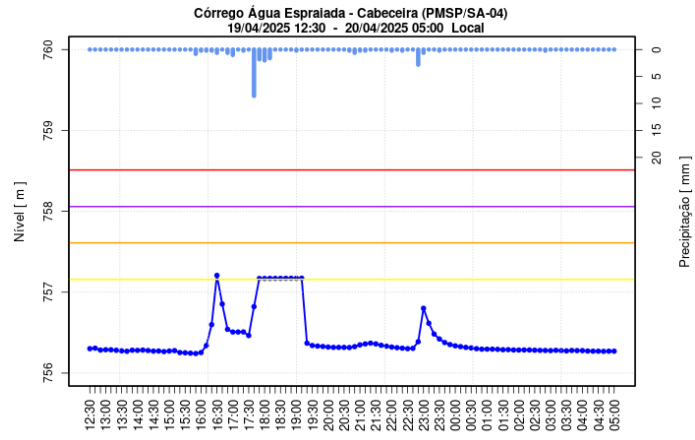

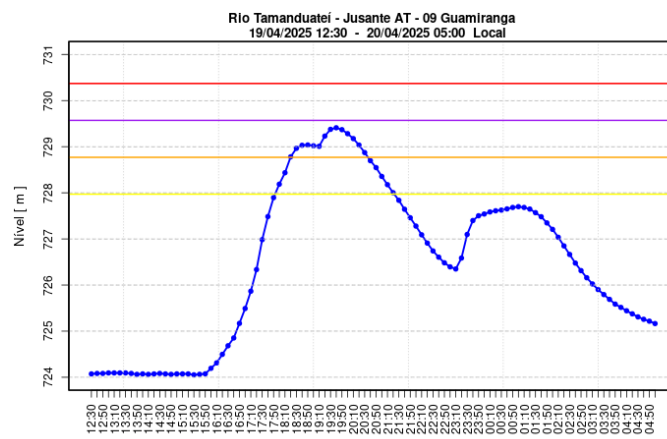
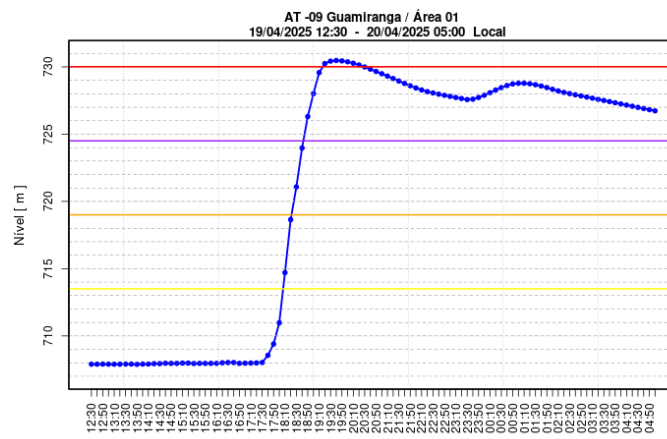
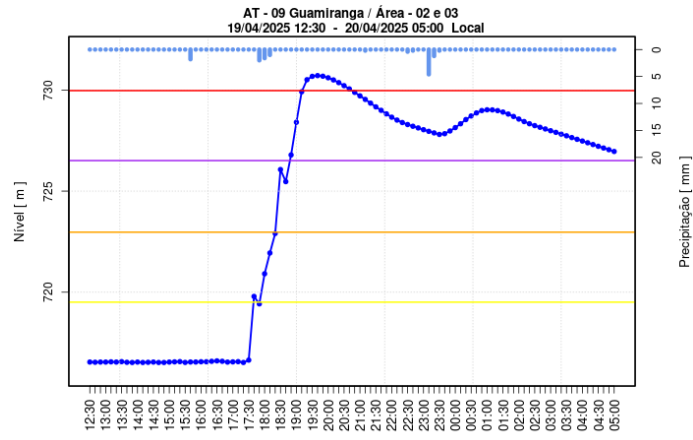

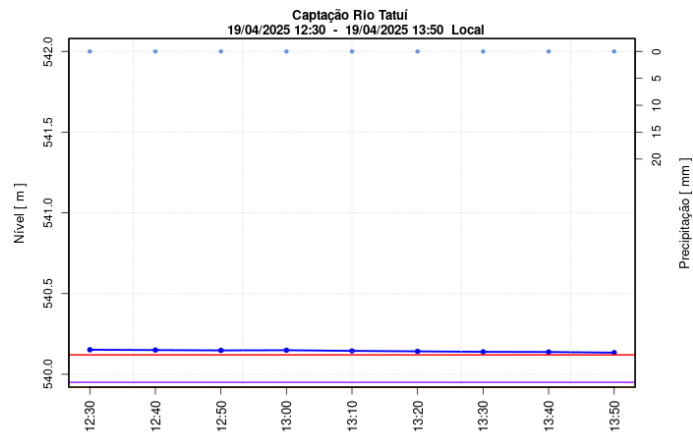
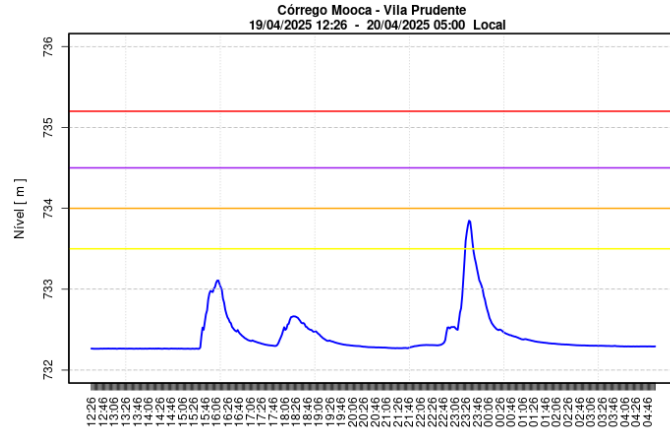

## Pontos de Alagamento - CGE

**Dia 19/04/2025**

19/04/2025 Lapa (Zona Oeste) Local: VD GAL OLIMPIO DA SILVEIRA Referência: 1 Sentido: BAIRRO/CENTRO Início: 04:22:00 Término: 04:51:00 Observação: Transitável

19/04/2025 Lapa (Zona Oeste) Local: VD GAL OLIMPIO DA SILVEIRA Referência: 1 Sentido: BAIRRO/CENTRO Início: 04:22:00 Término: 04:51:00 Observação: Transitável

10/04/2025 Aricanduva/ Vila Formosa (Zona Leste) Local: AV REG FEIJO Referência: R ARNALDO ROSA Sentido: CENTRO/BAIRRO Início: 12:27:00 Término: 13:02:00 Observação: Intransitável

10/04/2025 Butantã (Zona Oeste) Local: AV VITAL BRASIL Referência: R CAMARGO Sentido: BAIRRO/CENTRO Início: 12:47:00 Término: 14:39:00 Observação: Intransitável

14/04/2025 Casa Verde (Zona Norte) Local: AV ORDEM E PROGRESSO Referência: ALTURA DO NUMERO 1261 Sentido: LIMAO/SUMARE Início: 01:22:00 Término: 03:10:00 Observação: Transitável

14/04/2025 Casa Verde (Zona Norte) Local: AV ORDEM E PROGRESSO Referência: ALTURA DO NUMERO 1190 Sentido: SUMARE/LIMAO Início: 01:40:00 Término: 03:11:00 Observação: Transitável

14/04/2025 Guaianases (Zona Leste) Local: RUA ALEXANDRE LEGRAND Referência: ALTURA DO NUMERO 7 Sentido: Ambos Início: 02:24:00 Término: 03:20:00 Observação: Transitável

10/04/2025 Itaquera (Zona Leste) Local: AV OSVALDO VALLE CORDEIRO Referência: ALTURA DO N.843 Sentido: AMBOS Início: 14:39:00 Término: Observação: Intransitável

10/04/2025 Itaquera (Zona Leste) Local: AV ITAQUERA Referência: R CAMPINAS DO PIAUI Sentido: AMBOS Início: 12:29:00 Término: 14:39:00 Observação: Intransitável

14/04/2025 Itaim Paulista (Zona Leste) Local: AV. MARECHAL TITO Referência: ALTURA DO NUMERO 5394 Sentido: Ambos Início: 02:24:00 Término: 03:20:00 Observação: Transitável

04/04/2025 Jaçanã/ Tremembé (Zona Norte) Local: AV PAULO LINCOLN DO VALLE PONTIN Referência: 38 Sentido: BAIRRO/CENTRO Início: 09:54:00 Término: 11:45:00 Observação: Intransitável

04/04/2025 Jaçanã/ Tremembé (Zona Norte) Local: AV ANTONELLO DA MESSINA Referência: 115 Sentido: BAIRRO/CENTRO Início: 14:47:00 Término: Observação: Transitável

14/04/2025 Lapa (Zona Oeste) Local: PC PASCOAL MARTINS Referência: AV MARQ DE SAO VICENTE Sentido: BAIRRO/CENTRO Início: 01:10:00 Término: 03:57:00 Observação: Intransitável

14/04/2025 Lapa (Zona Oeste) Local: PTE DO PIQUERI JOELMIR BETING Referência: AV EMB MACEDO SOARES Sentido: NAO INFORMADO Início: 08:41:00 Término: 12:02:00 Observação: Intransitável

14/04/2025 Lapa (Zona Oeste) Local: AV MARQ DE SAO VICENTE Referência: PC PASCOAL MARTINS Sentido: B FUNDA/LAPA Início: 01:05:00 Término: 01:23:00 Observação: Intransitável

19/04/2025 Lapa (Zona Oeste) Local: VD GAL OLIMPIO DA SILVEIRA Referência: 1 Sentido: BAIRRO/CENTRO Início: 04:22:00 Término: 04:51:00 Observação: Transitável

10/04/2025 M'Boi Mirim (Zona Sul) Local: ES M'BOI MIRIM Referência: R DANIEL KLEIN Sentido: BAIRRO/CENTRO Início: 12:29:00 Término: 12:37:00 Observação: Intransitável

20/04/2025 Mooca (Zona Leste) Local: AV CELSO GARCIA Referência: R JOSE DE ALENCAR (BRAS) Sentido: BAIRRO/CENTRO Início: 00:13:00 Término: 00:25:00 Observação: Transitável

04/04/2025 Sé (Centro) Local: R DA CONSOLACAO Referência: AV PAULISTA Sentido: NAO INFORMADO Início: 09:31:00 Término: 09:34:00 Observação: Transitável



04/04/2025 Sé (Centro) Local: AL DINO BUENO Referência: 364 Sentido: UNICO Início: 15:22:00 Término: Observação: Transitável

04/04/2025 Sé (Centro) Local: AV DO ESTADO Referência: VD VINTE E CINCO DE MARCO Sentido: IPIRANGA/SANTANA Início: 07:36:00 Término: 11:45:00 Observação: Transitável

10/04/2025 Sé (Centro) Local: AV RIO BRANCO Referência: 533 Sentido: BAIRRO/CENTRO Início: 16:02:00 Término: 17:36:00 Observação: Transitável

10/04/2025 Sé (Centro) Local: AV RIO BRANCO Referência: ALTURA DO N.533 Sentido: BAIRRO/CENTRO Início: 16:02:00 Término: Observação: Transitável

14/04/2025 Sé (Centro) Local: PC DA REPUBLICA Referência: ALTURA DO NUMERO 511 Sentido: UNICO Início: 05:24:00 Término: 05:26:00 Observação: Transitável

14/04/2025 Sé (Centro) Local: R DR RODRIGO DE BARROS Referência: AV DO ESTADO Sentido: UNICO Início: 03:19:00 Término: 08:46:00 Observação: Intransitável

03/04/2025 São Mateus (Zona Leste) Local: AV JACU PESSEGO N TRABALHADORES Referência: AV RAGUEB CHOEFI Sentido: MAUA/A SENNA Início: 08:41:00 Término: 09:19:00 Observação: Transitável

18/04/2025 São Mateus (Zona Leste) Local: AV ARICANDUVA Referência: AV AFONSO DE SAMPAIO E SOUSA Sentido: ITAQUERA/MARGINAL Início: 18:16:00 Término: 19:35:00 Observação: Transitável

04/04/2025 Santana (Zona Norte) Local: R CEL ANTONIO DE CARVALHO Referência: R URUPIARA Sentido: NAO INFORMADO Início: 07:33:00 Término: 11:45:00 Observação: Transitável

04/04/2025 Santana (Zona Norte) Local: PTE DAS BANDEIRAS SEN ROMEU TUMA Referência: 287 Sentido: BAIRRO/CENTRO Início: 07:04:00 Término: 09:18:00 Observação: Transitável

14/04/2025 Santana (Zona Norte) Local: MARGINAL TIETE ASCB CENTRAL Referência: PTE DAS BANDEIRAS SEN ROMEU TUMA Sentido: A SENNA/CASTELO B Início: 03:07:00 Término: 04:03:00 Observação: Intransitável

## **Dia 20/04/2025**

20/04/2025 Mooca (Zona Leste) Local: AV CELSO GARCIA Referência: R JOSE DE ALENCAR (BRAS) Sentido: BAIRRO/CENTRO Início: 00:13:00 Término: 00:25:00 Observação: Transitável

20/04/2025 Mooca (Zona Leste) Local: AV CELSO GARCIA Referência: R JOSE DE ALENCAR (BRAS) Sentido: BAIRRO/CENTRO Início: 00:13:00 Término: 00:25:00 Observação: Transitável

10/04/2025 Aricanduva/ Vila Formosa (Zona Leste) Local: AV REG FEIJO Referência: R ARNALDO ROSA Sentido: CENTRO/BAIRRO Início: 12:27:00 Término: 13:02:00 Observação: Intransitável

10/04/2025 Butantã (Zona Oeste) Local: AV VITAL BRASIL Referência: R CAMARGO Sentido: BAIRRO/CENTRO Início: 12:47:00 Término: 14:39:00 Observação: Intransitável

14/04/2025 Casa Verde (Zona Norte) Local: AV ORDEM E PROGRESSO Referência: ALTURA DO NUMERO 1261 Sentido: LIMAO/SUMARE Início: 01:22:00 Término: 03:10:00 Observação: Transitável

14/04/2025 Casa Verde (Zona Norte) Local: AV ORDEM E PROGRESSO Referência: ALTURA DO NUMERO 1190 Sentido: SUMARE/LIMAO Início: 01:40:00 Término: 03:11:00 Observação: Transitável

14/04/2025 Guaianases (Zona Leste) Local: RUA ALEXANDRE LEGRAND Referência: ALTURA DO NUMERO 7 Sentido: Ambos Início: 02:24:00 Término: 03:20:00 Observação: Transitável

10/04/2025 Itaquera (Zona Leste) Local: AV OSVALDO VALLE CORDEIRO Referência: ALTURA DO N.843 Sentido: AMBOS Início: 14:39:00 Término: Observação: Intransitável

10/04/2025 Itaquera (Zona Leste) Local: AV ITAQUERA Referência: R CAMPINAS DO PIAUI Sentido: AMBOS Início: 12:29:00 Término: 14:39:00 Observação: Intransitável

14/04/2025 Itaim Paulista (Zona Leste) Local: AV. MARECHAL TITO Referência: ALTURA DO NUMERO 5394 Sentido: Ambos Início: 02:24:00 Término: 03:20:00 Observação: Transitável

04/04/2025 Jaçanã/ Tremembé (Zona Norte) Local: AV PAULO LINCOLN DO VALLE PONTIN Referência: 38 Sentido: BAIRRO/CENTRO Início: 09:54:00 Término: 11:45:00 Observação: Intransitável

04/04/2025 Jaçanã/ Tremembé (Zona Norte) Local: AV ANTONILO DA MESSINA Referência: 115 Sentido: BAIRRO/CENTRO Início: 14:47:00 Término: Observação: Transitável

14/04/2025 Lapa (Zona Oeste) Local: PC PASCOAL MARTINS Referência: AV MARQ DE SAO VICENTE Sentido: BAIRRO/CENTRO Início: 01:10:00 Término: 03:57:00 Observação: Intransitável

14/04/2025 Lapa (Zona Oeste) Local: PTE DO PIQUERI JOELMIR BETING Referência: AV EMB MACEDO SOARES Sentido: NAO INFORMADO Início: 08:41:00 Término: 12:02:00 Observação: Intransitável

14/04/2025 Lapa (Zona Oeste) Local: AV MARQ DE SAO VICENTE Referência: PC PASCOAL MARTINS Sentido: B FUNDA/LAPA Início: 01:05:00 Término: 01:23:00 Observação: Intransitável

19/04/2025 Lapa (Zona Oeste) Local: VD GAL OLIMPIO DA SILVEIRA Referência: 1 Sentido: BAIRRO/CENTRO Início: 04:22:00 Término: 04:51:00 Observação: Transitável

10/04/2025 M'Boi Mirim (Zona Sul) Local: ES M'BOI MIRIM Referência: R DANIEL KLEIN Sentido: BAIRRO/CENTRO Início: 12:29:00 Término: 12:37:00 Observação: Intransitável

20/04/2025 Mooca (Zona Leste) Local: AV CELSO GARCIA Referência: R JOSE DE ALENCAR (BRAS) Sentido: BAIRRO/CENTRO Início: 00:13:00 Término: 00:25:00 Observação: Transitável

04/04/2025 Sé (Centro) Local: R DA CONSOLACAO Referência: AV PAULISTA Sentido: NAO INFORMADO Início: 09:31:00 Término: 09:34:00 Observação: Transitável

04/04/2025 Sé (Centro) Local: AL DINO BUENO Referência: 364 Sentido: UNICO Início: 15:22:00 Término: Observação: Transitável

04/04/2025 Sé (Centro) Local: AV DO ESTADO Referência: VD VINTE E CINCO DE MARCO Sentido: IPIRANGA/SANTANA Início: 07:36:00 Término: 11:45:00 Observação: Transitável

10/04/2025 Sé (Centro) Local: AV RIO BRANCO Referência: 533 Sentido: BAIRRO/CENTRO Início: 16:02:00 Término: 17:36:00 Observação: Transitável

10/04/2025 Sé (Centro) Local: AV RIO BRANCO Referência: ALTURA DO N.533 Sentido: BAIRRO/CENTRO Início: 16:02:00 Término: Observação: Transitável

14/04/2025 Sé (Centro) Local: PC DA REPUBLICA Referência: ALTURA DO NUMERO 511 Sentido: UNICO Início: 05:24:00 Término: 05:26:00 Observação: Transitável

14/04/2025 Sé (Centro) Local: R DR RODRIGO DE BARROS Referência: AV DO ESTADO Sentido: UNICO Início: 03:19:00 Término: 08:46:00 Observação: Intransitável

03/04/2025 São Mateus (Zona Leste) Local: AV JACU PESSEGO N TRABALHADORES Referência: AV RAGUEB CHOEFI Sentido: MAUA/A SENNA Início: 08:41:00 Término: 09:19:00 Observação: Transitável

18/04/2025 São Mateus (Zona Leste) Local: AV ARICANDUVA Referência: AV AFONSO DE SAMPAIO E SOUSA Sentido: ITAQUERA/MARGINAL Início: 18:16:00 Término: 19:35:00 Observação: Transitável

04/04/2025 Santana (Zona Norte) Local: R CEL ANTONIO DE CARVALHO Referência: R URUPIARA Sentido: NAO INFORMADO Início: 07:33:00 Término: 11:45:00 Observação: Transitável

04/04/2025 Santana (Zona Norte) Local: PTE DAS BANDEIRAS SEN ROMEU TUMA Referência: 287 Sentido: BAIRRO/CENTRO Início: 07:04:00 Término: 09:18:00 Observação: Transitável

14/04/2025 Santana (Zona Norte) Local: MARGINAL TIETE ASCB CENTRAL Referência: PTE DAS BANDEIRAS SEN ROMEU TUMA Sentido: A SENNA/CASTELO B Início: 03:07:00 Término: 04:03:00 Observação: Intransitável