

Relatório de Chuva - SAISP

Período de 24/04/2025 17:12 a 25/04/2025 05:20 GMT

Descrição do Evento

A precipitação teve início às **17:12** (GMT) do dia **24/04**, passou por um horário de pico às **22:30** (GMT) do dia **24/04** e terminou às **05:20** (GMT) do dia **25/04**.

A chuva acumulada nos postos da Rede Telemétrica do Alto Tietê variou entre 0.0 e **45.6** mm (**F25B - Rio Jaguari - Divisa SP**).

Na rede telemetria do Alto Tietê, foram observadas as seguintes mudanças de níveis de alerta nos rios:

Posto	Alerta
Nucleo Itaim Biacica	EXTRAVASAMENTO
AT - 09 Guamiranga / Área - 02 e 03	EXTRAVASAMENTO
Captação Rio Tatuí	EMERGÊNCIA
Rio Tietê - Estaleiro	ATENÇÃO
Rio Tietê - Jardim Romano	ATENÇÃO
Córrego Morro do S - Capão Redondo (PMSP/CL-01)	ATENÇÃO
RC-2 - Piraporinha Casa Grande	ATENÇÃO
RM-11 São Caetano	ATENÇÃO
Córrego Saracantan - Montante RM-7 Canarinho - DAEE	ATENÇÃO
Córrego Rincão - RRI 2 (PMSP/PE-02)	ATENÇÃO
Ribeirão do Meninos - Clube São José	ATENÇÃO
Córrego Água Espriada - Montante Piscinão (PMSP/SA-05)	ATENÇÃO
Córrego Água Espriada - Cabeceira (PMSP/SA-04)	ATENÇÃO
Rio Tietê - Jd. Guaracy	ATENÇÃO

Radar

Horários do Evento



Figura 1: Início do Evento



Figura 2: Pico do Evento

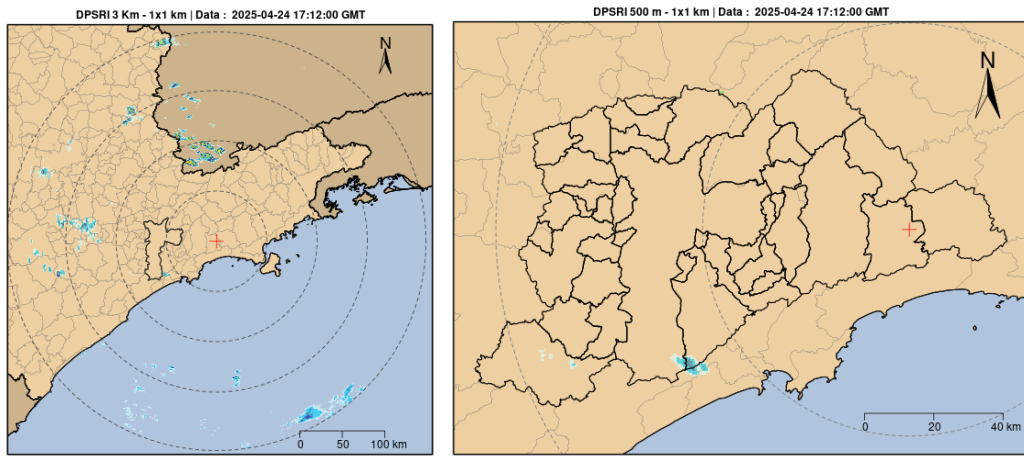

Figura 3: Fim do Evento

Acumulada por Radar

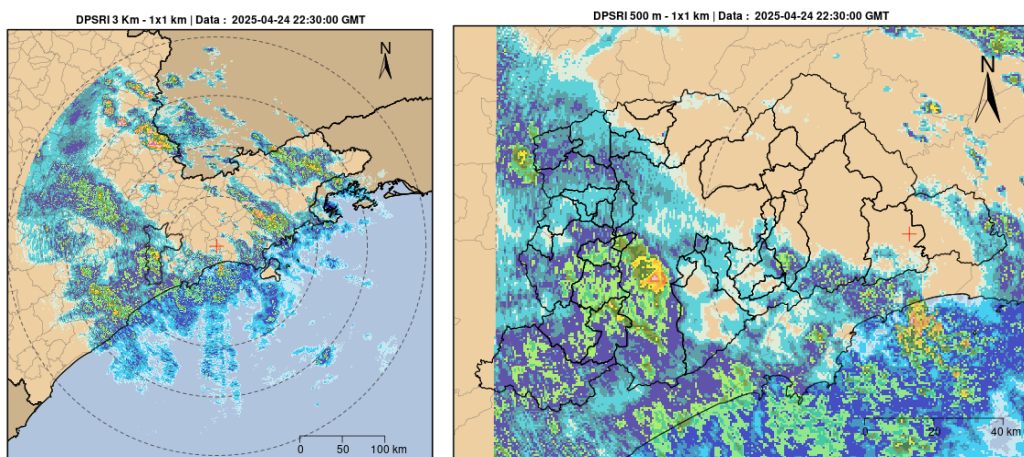

Figura 4: Acumulado no Período: 24/04/2025 17:12 a 25/04/2025 05:20 GMT

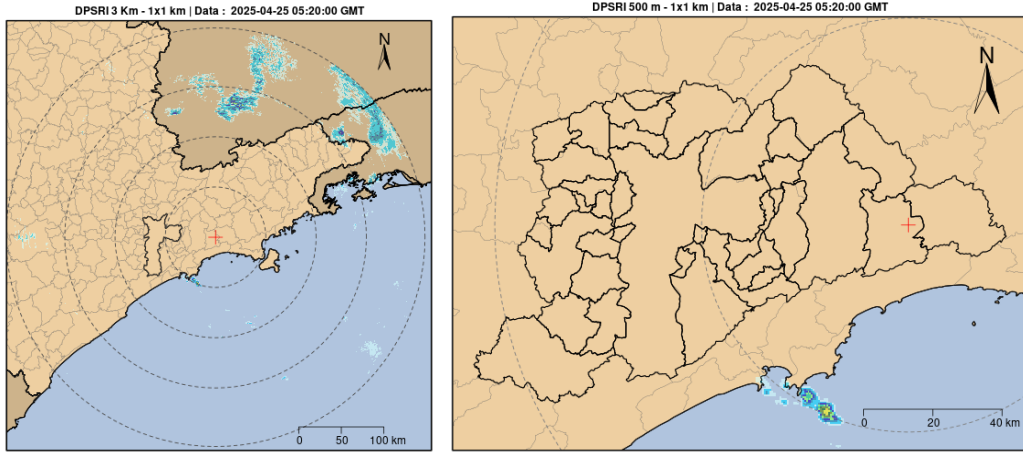
Telemetria

Acumulados de Precipitação (PLU)

Tabela 2: 24/04/2025 17:12 GMT a 25/04/2025 05:20 GMT

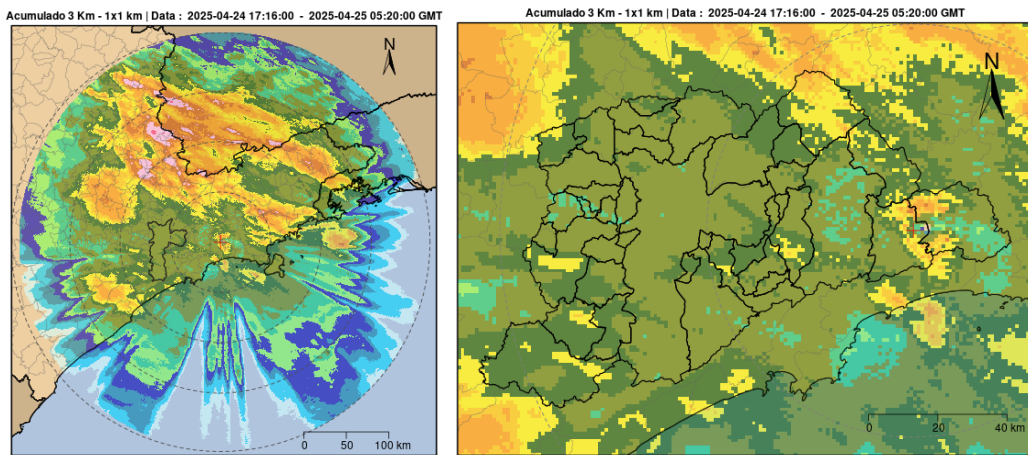
Posto	Precipitação [mm]	Rede
F25B - Rio Jaguari - Divisa SP	45.60	SABESP
Captação Sabesp - Reservatório França	31.80	Alto Tietê
G16a - Rio Parelheiros	19.00	Alto Tietê
Guavirutuba	18.40	Alto Tietê
RC-3 - Mercedes Bens	18.20	Piscinoes DAEE
RC-2 - Piraporinha Casa Grande	18.00	Piscinoes DAEE
Tamanduatei 1.	18.00	Alto Tietê
Barragem Cachoeira	18.00	Alto Tietê
RADAR	18.00	Alto Tietê
RT-1a Paço Municipal	17.80	Alto Tietê
Rio Paraitinga Estrada do Ribeira	17.80	Alto Tietê
Cota 400	17.60	Cubatão
Tamanduatei 7 - Rio Itrapoá	17.60	Alto Tietê
Córrego Itupu	17.20	Alto Tietê
Ultrafértil	17.00	Cubatão
Portão 40	17.00	Cubatão
Rudge Ramos	17.00	Alto Tietê
RT-3 Petrobras	16.80	Piscinoes DAEE
Cubatão	16.80	Cubatão
RM-7 Canarinho	16.40	Piscinoes DAEE
Piscinão - Cordeiro 1	16.40	Piscinões SIURB
Casa 8	15.80	Cubatão
Parelheiros - Barragem (PMSP/PA-01)	15.75	Estações Meteorológicas
RC-1 - Vila Rosa	15.60	Piscinoes DAEE
Barragem Pedro Beicht	15.40	Alto Tietê
RM-6- Praça dos Bombeiros	15.40	Piscinoes DAEE
Jabaquara - Jardim Oriental (PMSP/JA-01)	15.25	Estações Meteorológicas
Córrego Água Espriada - Cabeceira (PMSP/SA-04)	15.20	Alto Tietê
Barragem Biritiba Montante	15.20	Alto Tietê
Riacho Grande	15.00	Estações Meteorológicas
Rio Verde - Rua Cunha Porã (PMSP/IQ-02)	15.00	Alto Tietê
RO-1 - Jd. Sônia Maria	14.80	Piscinoes DAEE
AT-22 Jusante Ponte Nova	14.80	SABESP
Pinheiros 4.	14.60	Alto Tietê
RC-6 - Imigrantes	14.60	Piscinoes DAEE
RM-9 Faculdade de Medicina	14.60	Piscinoes DAEE
Capela do Socorro - Cidade Dutra (PMSP/CS-01)	14.60	Estações Meteorológicas
Ribeirão do Meninos - Clube São José	14.00	Alto Tietê
Rio Tietê - Santana de Parnaíba	14.00	Alto Tietê
Córrego Água Espriada - Montante Piscinão (PMSP/SA-05)	13.80	Alto Tietê
Rio Tietê - Estaleiro	13.60	Alto Tietê
Vila Maria/Vila Guilherme - Vila Medeiros (PMSP/MG-01)	13.60	Estações Meteorológicas
Córrego Ipiranga - Pç. Leonor Kaupa (PMSP/IP-02)	13.40	Alto Tietê
Cidade Ademar - Vila Constância (PMSP/AD-01) / São Paulo	13.40	Estações Meteorológicas
RC-2a - Mercedes Paulicéia	13.20	Piscinoes DAEE
Rio Tietê - Barragem Pirapora Montante	13.00	Alto Tietê

Posto	Precipitação [mm]	Rede
RM-4 Chrysler	13.00	Piscinoes DAEE
Paranapiacaba	12.80	Cubatão
Ribeirão dos Couros - Jd Taboão	12.80	Alto Tietê
Imigrantes(FEI)	12.80	Alto Tietê
Córrego do Lajeado - Rua Manuel B. de Lima(PMSP/IT-03)	12.75	Alto Tietê
Cabuçu 3 - Rio Cabuçu	12.60	Alto Tietê
Córrego Zavuvus - Pç Tuney Arantes (PMSP/AD-02)	12.60	Alto Tietê
RC-9 - Ford	12.40	Piscinoes DAEE
Córrego Rincão - Montante do Piscinão (PMSP/PE-03)	12.25	Alto Tietê
Rio Tietê - São Miguel	12.20	Alto Tietê
Piscinão - Cordeiro 3	12.20	Piscinões SIURB
Rio Tietê na Barragem de Ponte Nova	12.00	Alto Tietê
Rio Tietê - Jardim Romano	11.80	Alto Tietê
Aricanduva 3.	11.80	Alto Tietê
RPI-2 Jardim Nova República	11.80	Piscinoes DAEE
Córrego Jacú - Av. Itaquera	11.80	Alto Tietê
RM-11 São Caetano	11.60	Piscinoes DAEE
RM-2/RM-3 - Volks Demarch	11.60	Piscinoes DAEE
Córrego Tatuapé	11.40	Alto Tietê
RPI-2a CPTM - Campo Limpo	11.40	Piscinões SIURB
Dreno do Brooklin	11.40	Alto Tietê
Corrego Tijuco Preto Av. Marechal Tito	11.20	Alto Tietê
Rio Tietê - Barragem da Penha Jusante	11.20	Alto Tietê
Reservatório Tremembé 3	11.20	Piscinões SIURB
Rio Juqueri	11.00	Alto Tietê
RPO-2 - Portuguesa	11.00	Piscinoes DAEE
Rio Tamanduateí - Mercado Municipal	11.00	Alto Tietê
Vila Mariana - Vergueiro (PMSP/VM-01)	11.00	Estações Meteorológicas
Santana - Carandirú (PMSP/ST-01)	11.00	Estações Meteorológicas
Estação UHE Henry Borden Reservatório Billings	11.00	Alto Tietê
Captação Rio Tatuí	10.80	Alto Tietê
Corrego Tres Pontes Av. Marechal Tito	10.80	Alto Tietê
Cabuçu 9	10.80	Alto Tietê
Córrego Morro do S - Rua Joaquim Nunes Teixeira	10.80	Alto Tietê
Córrego Ponte Baixa - Rua Guilherme Valente (PMSP/MB-02)	10.80	Alto Tietê
Piscinão Paciência	10.80	Piscinões SIURB
RIN 1 - Reservatório Inhumas - (PMSP/AF-02)	10.60	Piscinões SIURB
Córrego Oratório - Vila Prudente	10.60	Alto Tietê
RPI-4 - Parque Pinheiros	10.60	Piscinoes DAEE
Rio Pinheiros - Ponte João Dias	10.60	Alto Tietê
Córrego Itaquera Mirim 1	10.60	Alto Tietê
Córrego Carandirú	10.60	Alto Tietê
Sé - CGE (PMSP/SE-01)	10.50	Estações Meteorológicas
Corrego Itaim - Av Marechal Tito	10.40	Alto Tietê
Rio Aricanduva - Foz - Rua Alfredo Frazão	10.40	Alto Tietê
RVBa-01 Rochedale - DAEE	10.40	Alto Tietê
Nucleo Itaim Biacica	10.20	Alto Tietê
Córrego Morro do S - Capão Redondo (PMSP/CL-01)	10.20	Alto Tietê
Barragem Taiacupeba	10.20	Alto Tietê
Tiquatira 3 - Córrego Ponte Rasa	10.20	Alto Tietê
Barragem Guarapiranga	10.20	Alto Tietê
Rio Tamanduateí - Vd. Pacheco Chaves	10.20	Alto Tietê

Posto	Precipitação [mm]	Rede
Córrego Jacú - Jd. Pantanal	10.20	Alto Tietê
Corrego Itaquera Mirim Montante	10.00	Alto Tietê
RVBo-01 Bonança	10.00	Piscinoes DAEE
Córrego Franquinho - Dom Hélder Câmara (PMSP/PE-02)	10.00	Alto Tietê
Itaim Paulista (PMSP/IT-01)	9.80	Alto Tietê
Pinheiros (PMSP/PI-01)	9.80	Alto Tietê
Barragem Jundiaí	9.60	Alto Tietê
Córrego Anhangabaú - Av. 23 de Maio	9.60	Alto Tietê
Córrego Itaquera Soleira	9.60	Alto Tietê
Lagoa Aliperti	9.60	Piscinões SIURB
Córrego Jaguaré - Rua Jorge Ward	9.40	Alto Tietê
Rio Baquirivu CECAP	9.40	Alto Tietê
Ribeirão Eusebio em Franco da Rocha	9.40	Alto Tietê
Córrego Lajeado	9.40	Alto Tietê
Rio Paraitinga - Jusante Jacuí	9.20	Alto Tietê
Córrego Ipiranga- Rua Coronel Diogo	9.20	Alto Tietê
Piscinão AV-03 em Franco da Rocha	9.20	Alto Tietê
Agua Vermelha	9.20	Alto Tietê
Rio Pinheiros - Ponte Cid. Universitária	9.00	Alto Tietê
Rio Pinheiros - Superior - Usina Elevatória Traição	9.00	EMAE - Estações Complementares
Barragem Paiva Castro	8.80	Alto Tietê
FCTH-USP- Butantã	8.80	Alto Tietê
Perus - CEU Perus (PMSP/PR-01)	8.80	Estações Meteorológicas
Freguesia do Ó - Vila Nova Cachoeirinha (PMSP/FO-01)	8.80	Estações Meteorológicas
F-36 Caieiras - Público	8.60	Alto Tietê
Pirituba/Jaraguá - Chácara Inglesa (PMSP/PJ-01)	8.60	Estações Meteorológicas
Rio Tamanduateí - Prosperidade	8.40	Alto Tietê
Rio Tietê - Barragem Móvel	8.40	Alto Tietê
Parque da Aclimação	8.40	Piscinões SIURB
Rio Tietê - Belenzinho	8.20	Alto Tietê
Córrego Moinho Velho - R. Dois de Julho (PMSP/IP-03)	8.20	Alto Tietê
Córrego Perus - Pç Inácio Dias (PMSP/PR-02)	8.20	Alto Tietê
Rio Tietê - Lagoa de Carapicuíba	7.80	Alto Tietê
Córrego Poá -Foz	7.80	Alto Tietê
RPI-7 Eliseu de Almeida - Butantã	7.80	Piscinões SIURB
Córrego Mandaqui - Rua Zilda (PMSP/CV-03)	7.80	Alto Tietê
Córrego Itaim - Rua Joaquim L. Veiga (PMSP/BT-03)	7.60	Alto Tietê
Piscinão Pacaembu	7.60	Piscinões SIURB
Piscinão Anhanguera	7.40	Alto Tietê
Rio Aricanduva - Shopping	7.40	Alto Tietê
Rio Aricanduva - Av. Itaquera	5.80	Alto Tietê
Cosipa	5.60	Cubatão
Reservatório Tremembé 5	4.80	Piscinões SIURB
EEAB Capivarí	4.40	Alto Tietê
Vila Prudente - Oratório (PMSP/VP-01)	3.80	Estações Meteorológicas
Barragem Graça	2.60	Alto Tietê
Barragem Rio Grande	2.00	Alto Tietê
Corrego Guaratiba ponto 1	0.20	Alto Tietê
Barragem Atibainha	0.20	Alto Tietê
AT - 09 Guamiranga / Área - 02 e 03	0.00	Piscinões SIURB
Barragem Paraitinga	0.00	Alto Tietê
RT-3a Corumbé	0.00	Piscinoes DAEE

Posto	Precipitação [mm]	Rede
Córrego Sapateiro Parque Ibirapuera	0.00	Alto Tietê
Reservatório Tremembé 1	0.00	Piscinões SIURB

Gráficos de Estados Fluviométricos (FLU)

OBS: Apenas Postos com Mudança de Estado no Período

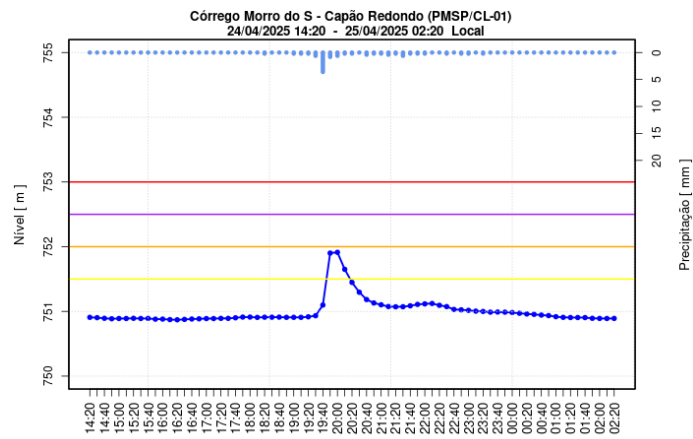
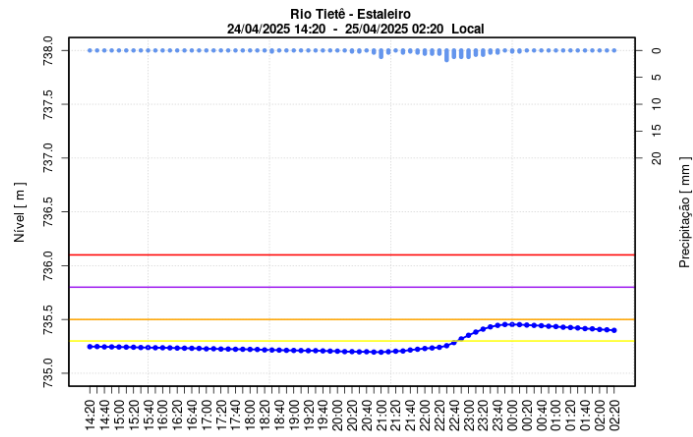
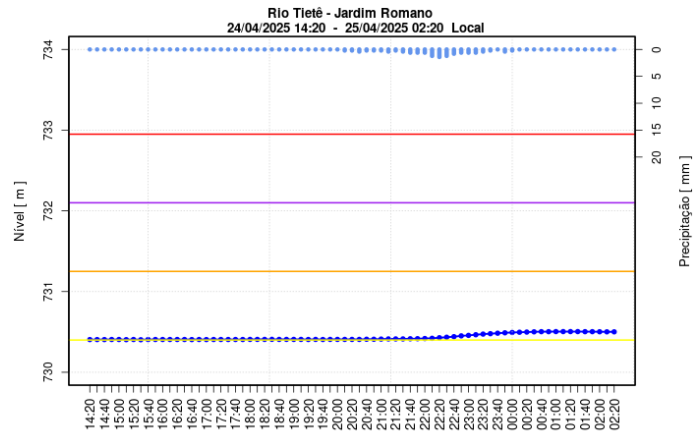

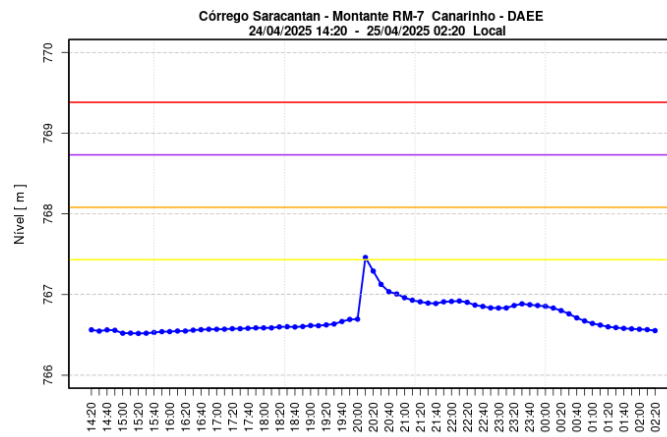
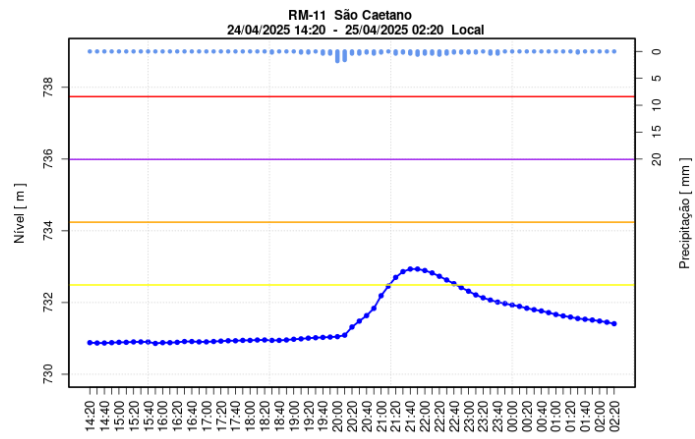
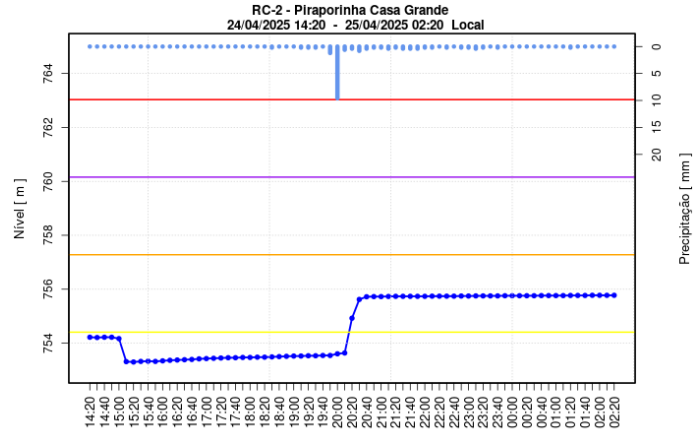

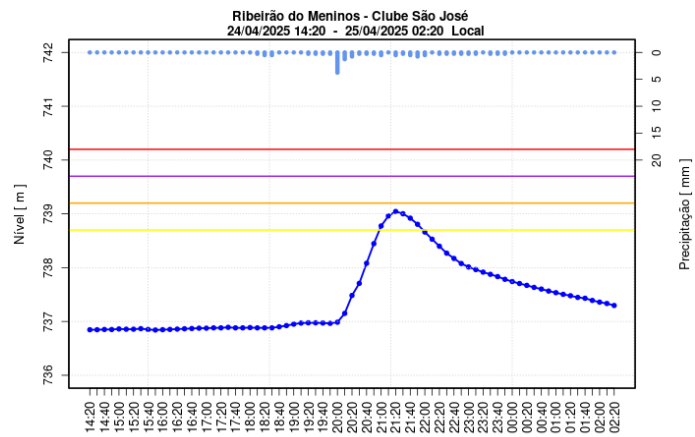
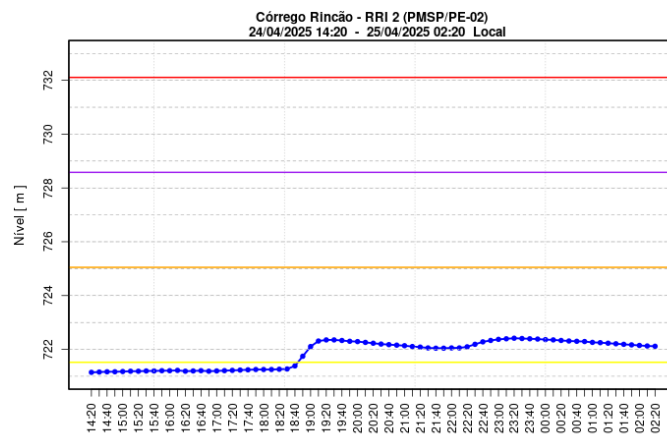
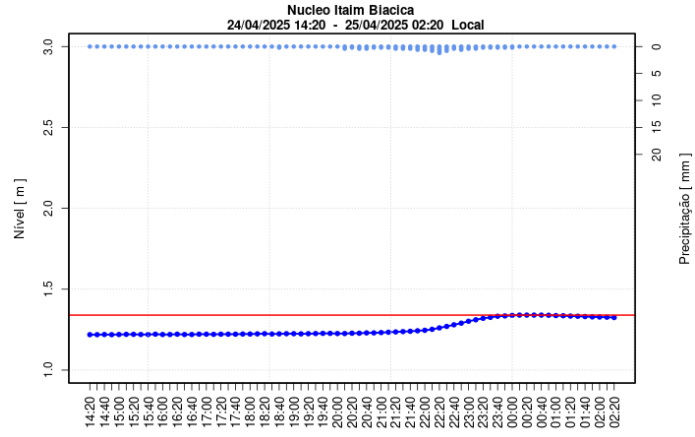

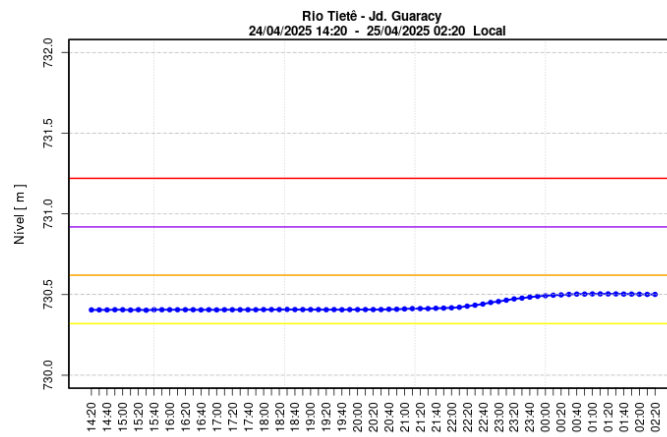
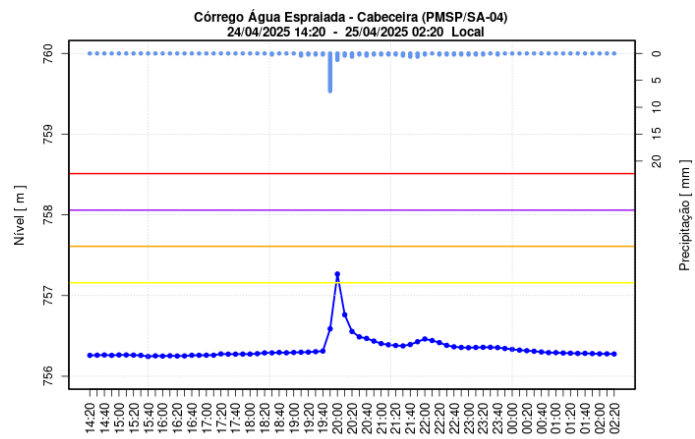
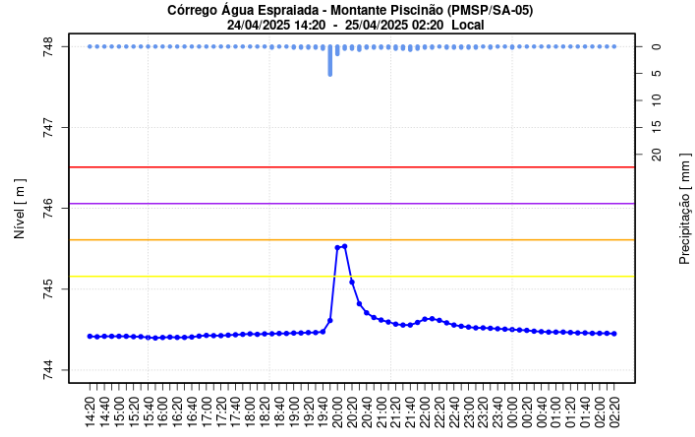

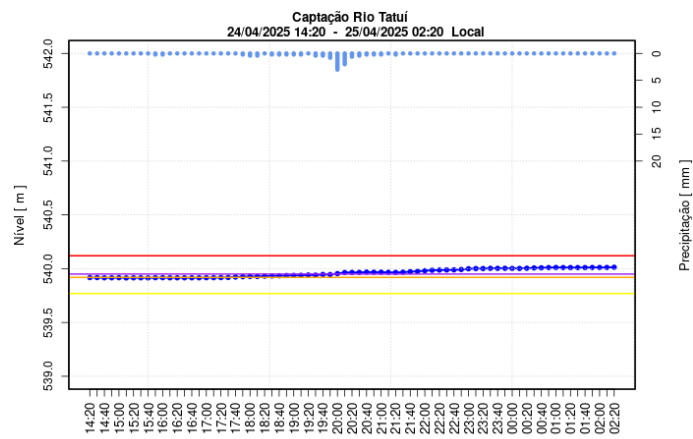
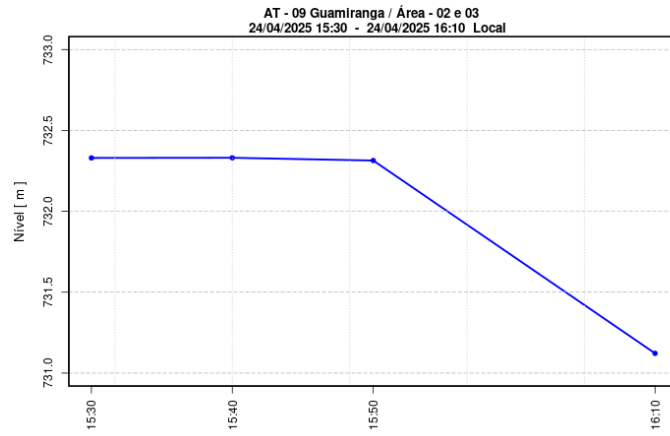

Pontos de Alagamento - CGE

Dia 24/04/2025

10/04/2025 Aricanduva/ Vila Formosa (Zona Leste) Local: AV REG FEIJO Referência: R ARNALDO ROSA Sentido: CENTRO/BAIRRO Início: 12:27:00 Término: 13:02:00 Observação: Intransitável

10/04/2025 Butantã (Zona Oeste) Local: AV VITAL BRASIL Referência: R CAMARGO Sentido: BAIRRO/CENTRO Início: 12:47:00 Término: 14:39:00 Observação: Intransitável

14/04/2025 Casa Verde (Zona Norte) Local: AV ORDEM E PROGRESSO Referência: ALTURA DO NUMERO 1261 Sentido: LIMAO/SUMARE Início: 01:22:00 Término: 03:10:00 Observação: Transitável

14/04/2025 Casa Verde (Zona Norte) Local: AV ORDEM E PROGRESSO Referência: ALTURA DO NUMERO 1190 Sentido: SUMARE/LIMAO Início: 01:40:00 Término: 03:11:00 Observação: Transitável

14/04/2025 Guaianases (Zona Leste) Local: RUA ALEXANDRE LEGRAND Referência: ALTURA DO NUMERO 7 Sentido: Ambos Início: 02:24:00 Término: 03:20:00 Observação: Transitável

10/04/2025 Itaquera (Zona Leste) Local: AV OSVALDO VALLE CORDEIRO Referência: ALTURA DO N.843 Sentido: AMBOS Início: 14:39:00 Término: Observação: Intransitável

10/04/2025 Itaquera (Zona Leste) Local: AV ITAQUERA Referência: R CAMPINAS DO PIAUI Sentido: AMBOS Início: 12:29:00 Término: 14:39:00 Observação: Intransitável

14/04/2025 Itaim Paulista (Zona Leste) Local: AV. MARECHAL TITO Referência: ALTURA DO NUMERO 5394 Sentido: Ambos Início: 02:24:00 Término: 03:20:00 Observação: Transitável

04/04/2025 Jaçanã/ Tremembé (Zona Norte) Local: AV PAULO LINCOLN DO VALLE PONTIN Referência: 38 Sentido: BAIRRO/CENTRO Início: 09:54:00 Término: 11:45:00 Observação: Intransitável

04/04/2025 Jaçanã/ Tremembé (Zona Norte) Local: AV ANTONELLO DA MESSINA Referência: 115 Sentido: BAIRRO/CENTRO Início: 14:47:00 Término: Observação: Transitável

14/04/2025 Lapa (Zona Oeste) Local: PC PASCOAL MARTINS Referência: AV MARQ DE SAO VICENTE Sentido: BAIRRO/CENTRO Início: 01:10:00 Término: 03:57:00 Observação: Intransitável

14/04/2025 Lapa (Zona Oeste) Local: PTE DO PIQUERI JOELMIR BETING Referência: AV EMB MACEDO SOARES Sentido: NAO INFORMADO Início: 08:41:00 Término: 12:02:00 Observação: Intransitável

14/04/2025 Lapa (Zona Oeste) Local: AV MARQ DE SAO VICENTE Referência: PC PASCOAL MARTINS Sentido: B FUNDA/LAPA Início: 01:05:00 Término: 01:23:00 Observação: Intransitável

19/04/2025 Lapa (Zona Oeste) Local: VD GAL OLIMPIO DA SILVEIRA Referência: 1 Sentido: BAIRRO/CENTRO Início: 04:22:00 Término: 04:51:00 Observação: Transitável

10/04/2025 M'Boi Mirim (Zona Sul) Local: ES M'BOI MIRIM Referência: R DANIEL KLEIN Sentido: BAIRRO/CENTRO Início: 12:29:00 Término: 12:37:00 Observação: Intransitável

20/04/2025 Mooca (Zona Leste) Local: AV CELSO GARCIA Referência: R JOSE DE ALENCAR (BRAS) Sentido: BAIRRO/CENTRO Início: 00:13:00 Término: 00:25:00 Observação: Transitável

04/04/2025 Sé (Centro) Local: R DA CONSOLACAO Referência: AV PAULISTA Sentido: NAO INFORMADO Início: 09:31:00 Término: 09:34:00 Observação: Transitável

04/04/2025 Sé (Centro) Local: AL DINO BUENO Referência: 364 Sentido: UNICO Início: 15:22:00 Término: Observação: Transitável

04/04/2025 Sé (Centro) Local: AV DO ESTADO Referência: VD VINTE E CINCO DE MARCO Sentido: IPIRANGA/SANTANA Início: 07:36:00 Término: 11:45:00 Observação: Transitável

10/04/2025 Sé (Centro) Local: AV RIO BRANCO Referência: 533 Sentido: BAIRRO/CENTRO Início: 16:02:00 Término: 17:36:00 Observação: Transitável

10/04/2025 Sé (Centro) Local: AV RIO BRANCO Referência: ALTURA DO N.533 Sentido: BAIRRO/CENTRO Início: 16:02:00 Término: Observação: Transitável

14/04/2025 Sé (Centro) Local: PC DA REPUBLICA Referência: ALTURA DO NUMERO 511 Sentido: UNICO Início: 05:24:00 Término: 05:26:00 Observação: Transitável

14/04/2025 Sé (Centro) Local: R DR RODRIGO DE BARROS Referência: AV DO ESTADO Sentido: UNICO Início: 03:19:00 Término: 08:46:00 Observação: Intransitável

03/04/2025 São Mateus (Zona Leste) Local: AV JACU PESSEGO N TRABALHADORES Referência: AV RAGUEB CHOFI Sentido: MAUA/A SENNA Início: 08:41:00 Término: 09:19:00 Observação: Transitável

18/04/2025 São Mateus (Zona Leste) Local: AV ARICANDUVA Referência: AV AFONSO DE SAMPAIO E SOUSA Sentido: ITAQUERA/MARGINAL Início: 18:16:00 Término: 19:35:00 Observação: Transitável

04/04/2025 Santana (Zona Norte) Local: R CEL ANTONIO DE CARVALHO Referência: R URUPIARA Sentido: NAO INFORMADO Início: 07:33:00 Término: 11:45:00 Observação: Transitável

04/04/2025 Santana (Zona Norte) Local: PTE DAS BANDEIRAS SEN ROMEU TUMA Referência: 287 Sentido: BAIRRO/CENTRO Início: 07:04:00 Término: 09:18:00 Observação: Transitável

14/04/2025 Santana (Zona Norte) Local: MARGINAL TIETE ASCB CENTRAL Referência: PTE DAS BANDEIRAS SEN ROMEU TUMA Sentido: A SENNA/CASTELO B Início: 03:07:00 Término: 04:03:00 Observação: Intransitável

Dia 25/04/2025

10/04/2025 Aricanduva/ Vila Formosa (Zona Leste) Local: AV REG FEIJO Referência: R ARNALDO ROSA Sentido: CENTRO/BAIRRO Início: 12:27:00 Término: 13:02:00 Observação: Intransitável

10/04/2025 Butantã (Zona Oeste) Local: AV VITAL BRASIL Referência: R CAMARGO Sentido: BAIRRO/CENTRO Início: 12:47:00 Término: 14:39:00 Observação: Intransitável

14/04/2025 Casa Verde (Zona Norte) Local: AV ORDEM E PROGRESSO Referência: ALTURA DO NUMERO 1261 Sentido: LIMAO/SUMARE Início: 01:22:00 Término: 03:10:00 Observação: Transitável

14/04/2025 Casa Verde (Zona Norte) Local: AV ORDEM E PROGRESSO Referência: ALTURA DO NUMERO 1190 Sentido: SUMARE/LIMAO Início: 01:40:00 Término: 03:11:00 Observação: Transitável

14/04/2025 Guaianases (Zona Leste) Local: RUA ALEXANDRE LEGRAND Referência: ALTURA DO NUMERO 7 Sentido: Ambos Início: 02:24:00 Término: 03:20:00 Observação: Transitável

10/04/2025 Itaquera (Zona Leste) Local: AV OSVALDO VALLE CORDEIRO Referência: ALTURA DO N.843 Sentido: AMBOS Início: 14:39:00 Término: Observação: Intransitável

10/04/2025 Itaquera (Zona Leste) Local: AV ITAQUERA Referência: R CAMPINAS DO PIAUI Sentido: AMBOS Início: 12:29:00 Término: 14:39:00 Observação: Intransitável

14/04/2025 Itaim Paulista (Zona Leste) Local: AV. MARECHAL TITO Referência: ALTURA DO NUMERO 5394 Sentido: Ambos Início: 02:24:00 Término: 03:20:00 Observação: Transitável

04/04/2025 Jaçanã/ Tremembé (Zona Norte) Local: AV PAULO LINCOLN DO VALLE PONTIN Referência: 38 Sentido: BAIRRO/CENTRO Início: 09:54:00 Término: 11:45:00 Observação: Intransitável

04/04/2025 Jaçanã/ Tremembé (Zona Norte) Local: AV ANTONILO DA MESSINA Referência: 115 Sentido: BAIRRO/CENTRO Início: 14:47:00 Término: Observação: Transitável

14/04/2025 Lapa (Zona Oeste) Local: PC PASCOAL MARTINS Referência: AV MARQ DE SAO VICENTE Sentido: BAIRRO/CENTRO Início: 01:10:00 Término: 03:57:00 Observação: Intransitável

14/04/2025 Lapa (Zona Oeste) Local: PTE DO PIQUERI JOELMIR BETING Referência: AV EMB MACEDO SOARES Sentido: NAO INFORMADO Início: 08:41:00 Término: 12:02:00 Observação: Intransitável

14/04/2025 Lapa (Zona Oeste) Local: AV MARQ DE SAO VICENTE Referência: PC PASCOAL MARTINS Sentido: B FUNDA/LAPA Início: 01:05:00 Término: 01:23:00 Observação: Intransitável

19/04/2025 Lapa (Zona Oeste) Local: VD GAL OLIMPIO DA SILVEIRA Referência: 1 Sentido: BAIRRO/CENTRO Início: 04:22:00 Término: 04:51:00 Observação: Transitável

10/04/2025 M'Boi Mirim (Zona Sul) Local: ES M'BOI MIRIM Referência: R DANIEL KLEIN Sentido: BAIRRO/CENTRO Início: 12:29:00 Término: 12:37:00 Observação: Intransitável

20/04/2025 Mooca (Zona Leste) Local: AV CELSO GARCIA Referência: R JOSE DE ALENCAR (BRAS) Sentido: BAIRRO/CENTRO Início: 00:13:00 Término: 00:25:00 Observação: Transitável

04/04/2025 Sé (Centro) Local: R DA CONSOLACAO Referência: AV PAULISTA Sentido: NAO INFORMADO Início: 09:31:00 Término: 09:34:00 Observação: Transitável

04/04/2025 Sé (Centro) Local: AL DINO BUENO Referência: 364 Sentido: UNICO Início: 15:22:00 Término: Observação: Transitável

04/04/2025 Sé (Centro) Local: AV DO ESTADO Referência: VD VINTE E CINCO DE MARCO Sentido: IPIRANGA/SANTANA Início: 07:36:00 Término: 11:45:00 Observação: Transitável

10/04/2025 Sé (Centro) Local: AV RIO BRANCO Referência: 533 Sentido: BAIRRO/CENTRO Início: 16:02:00 Término: 17:36:00 Observação: Transitável

10/04/2025 Sé (Centro) Local: AV RIO BRANCO Referência: ALTURA DO N.533 Sentido: BAIRRO/CENTRO Início: 16:02:00 Término: Observação: Transitável

14/04/2025 Sé (Centro) Local: PC DA REPUBLICA Referência: ALTURA DO NUMERO 511 Sentido: UNICO Início: 05:24:00 Término: 05:26:00 Observação: Transitável

14/04/2025 Sé (Centro) Local: R DR RODRIGO DE BARROS Referência: AV DO ESTADO Sentido: UNICO Início: 03:19:00 Término: 08:46:00 Observação: Intransitável

03/04/2025 São Mateus (Zona Leste) Local: AV JACU PESSEGO N TRABALHADORES Referência: AV RAGUEB CHOEFI Sentido: MAUA/A SENNA Início: 08:41:00 Término: 09:19:00 Observação: Transitável

18/04/2025 São Mateus (Zona Leste) Local: AV ARICANDUVA Referência: AV AFONSO DE SAMPAIO E SOUSA Sentido: ITAQUERA/MARGINAL Início: 18:16:00 Término: 19:35:00 Observação: Transitável

04/04/2025 Santana (Zona Norte) Local: R CEL ANTONIO DE CARVALHO Referência: R URUPIARA Sentido: NAO INFORMADO Início: 07:33:00 Término: 11:45:00 Observação: Transitável

04/04/2025 Santana (Zona Norte) Local: PTE DAS BANDEIRAS SEN ROMEU TUMA Referência: 287 Sentido: BAIRRO/CENTRO Início: 07:04:00 Término: 09:18:00 Observação: Transitável

14/04/2025 Santana (Zona Norte) Local: MARGINAL TIETE ASCB CENTRAL Referência: PTE DAS BANDEIRAS SEN ROMEU TUMA Sentido: A SENNA/CASTELO B Início: 03:07:00 Término: 04:03:00 Observação: Intransitável