

Relatório de Chuva - SAISP

Período de 01/02/2023 14:15 a 02/02/2023 11:00 GMT

Descrição do Evento

A precipitação teve início às **14:15** (GMT) do dia **01/02**, passou por um horário de pico às **23:00** (GMT) do dia **01/02** e terminou às **11:00** (GMT) do dia **02/02**.

A chuva acumulada nos postos da Rede Telemétrica do Alto Tietê variou entre 0.0 e **105.6** mm (**Barragem Cachoeira**).

Na rede telemetria do Alto Tietê, foram observadas as seguintes mudanças de níveis de alerta nos rios:

Posto	Alerta
Rio Verde - Rua Cunha Porã (PMSP/IQ-02)	EXTRAVASAMENTO
Rio Tietê - Jd. Guaracy	EXTRAVASAMENTO
AT - 09 Guamiranga / Área - 02 e 03	EXTRAVASAMENTO
EEAB Capivarí	EXTRAVASAMENTO
Rio Aricanduva - RAR 5 (PMSP/IQ-01)	EMERGÊNCIA
Córrego Rincão - RRI 2 (PMSP/PE-02)	EMERGÊNCIA
RT-3 Petrobras	EMERGÊNCIA
Rio Tietê - Jardim Romano	ALERTA
Córrego do Lajeado - Rua Manuel B. de Lima(PMSP/IT-03)	ALERTA
RIN 1 - Reservatório Inhumas - (PMSP/AF-02)	ALERTA
RC-2 - Piraporinha Casa Grande	ALERTA
RVBo-01 Bonança	ALERTA
Rio Aricanduva - Shopping	ALERTA
Rio Tietê - Barragem Pirapora Jusante	ATENÇÃO
Córrego Perus - Pç Inácio Dias (PMSP/PR-02)	ATENÇÃO
Córrego Paciência - Av Edu Chaves (PMSP/JT-03)	ATENÇÃO
Rio Tietê - Barragem da Penha Montante	ATENÇÃO
RC-1 - Vila Rosa	ATENÇÃO
RM-4 Chrysler	ATENÇÃO
RM-11 São Caetano	ATENÇÃO
RO-1 - Jd. Sônia Maria	ATENÇÃO
Ribeirão dos Couros - Montante RC-9 Ford	ATENÇÃO
Rio Tamanduateí - Montante AT -09 Guamiranga	ATENÇÃO
AT -09 Guamiranga / Área 01	ATENÇÃO
Córrego Jacú - Jd. Pantanal	ATENÇÃO

Radar

Horários do Evento



Figura 1: Início do Evento



Figura 2: Pico do Evento

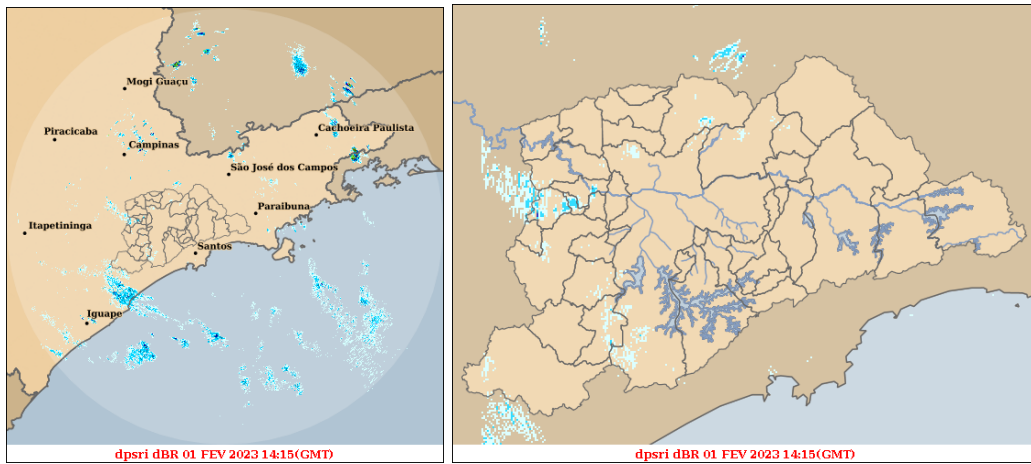

Figura 3: Fim do Evento

Acumulada por Radar

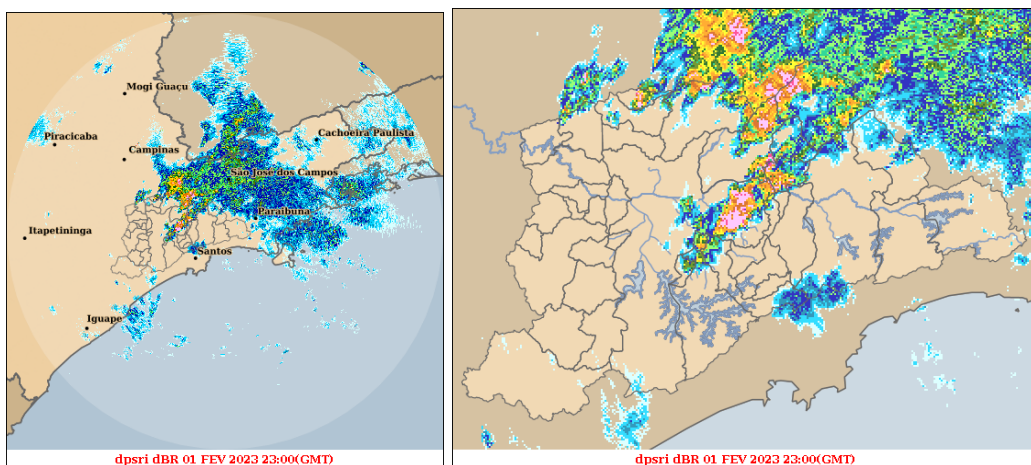

Figura 4: Acumulado no Período: 01/02/2023 14:15 a 02/02/2023 11:00 GMT

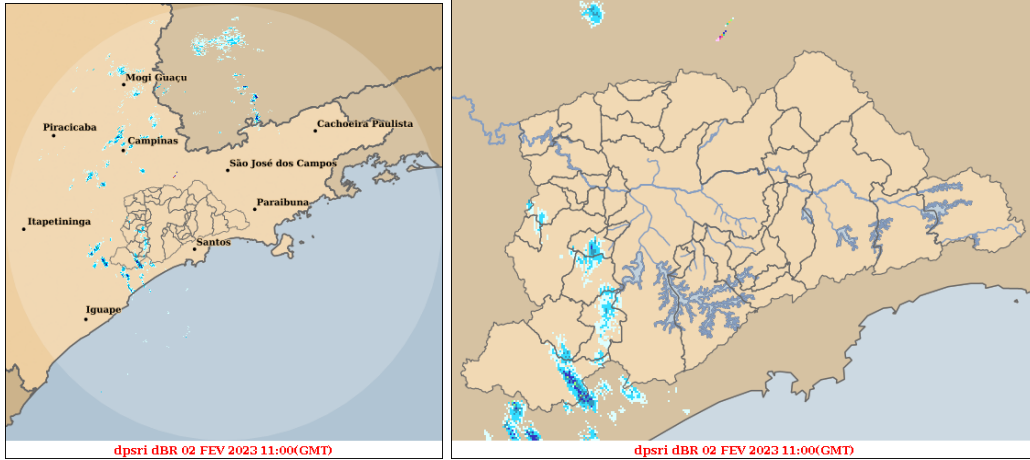
Telemetria

Acumulados de Precipitação (PLU)

Tabela 2: 01/02/2023 14:15 GMT a 02/02/2023 11:00 GMT

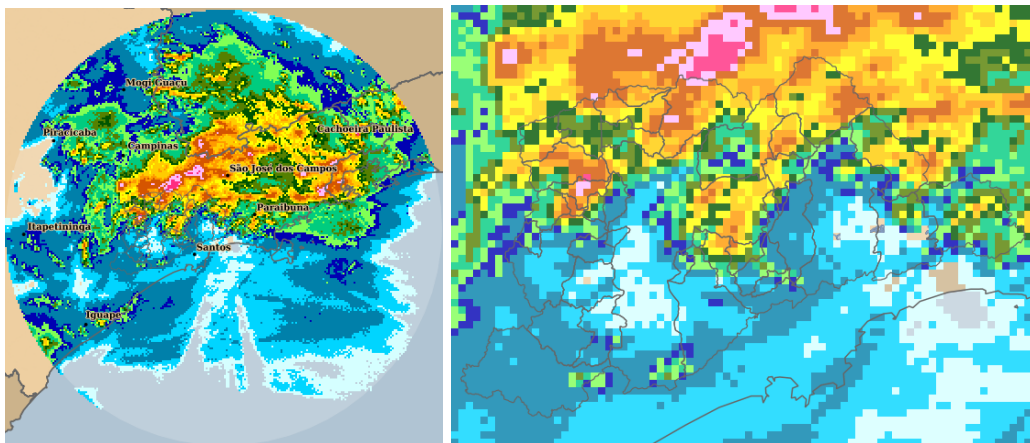
Posto	Precipitação [mm]	Rede
Barragem Cachoeira	105.60	Alto Tietê
Rio Tietê - Santana de Parnaíba	85.40	Alto Tietê
Barragem Paiva Castro	59.20	Alto Tietê
Córrego do Lajeado - Rua Manuel B. de Lima(PMSP/IT-03)	52.75	Alto Tietê
RT-3 Petrobras	42.40	Piscinoes DAEE
Barragem Atibainha	41.60	Alto Tietê
Córrego Rincão - Montante do Piscinão (PMSP/PE-03)	41.00	Alto Tietê
RT-1a Paço Municipal	38.80	Alto Tietê
Córrego Jacú - Jd. Pantanal	37.00	Alto Tietê
Córrego Jacú - Av. Itaquera	35.20	Alto Tietê
RIN 1 - Reservatório Inhumas - (PMSP/AF-02)	34.80	Piscinões SIURB
Rio Tietê - Lagoa de Carapicuíba	32.60	Alto Tietê
RT-3a Corumbé	32.40	Piscinoes DAEE
Rio Tietê - Barragem da Penha Jusante	31.80	Alto Tietê
Rio Verde - Rua Cunha Porã (PMSP/IQ-02)	31.75	Alto Tietê
Córrego Lajeado	31.00	Alto Tietê
Rio Aricanduva - Av. Ragueb Chohfi (PMSP/SM-02)	30.80	Alto Tietê
Itaim Paulista (PMSP/IT-01)	29.80	Alto Tietê
Rio Tietê - Barragem Pirapora Montante	29.00	Alto Tietê
Rio Juqueri	27.40	Alto Tietê
Córrego Ipiranga- Rua Coronel Diogo	27.20	Alto Tietê
Córrego Oratório - Vila Prudente	27.20	Alto Tietê
Rio Tamanduateí - Vd. Pacheco Chaves	27.20	Alto Tietê
Rio Aricanduva - Foz - Rua Alfredo Frazão	27.00	Alto Tietê
Córrego Itaquera Soleira	26.20	Alto Tietê
RO-1 - Jd. Sônia Maria	26.00	Piscinoes DAEE
RADAR	24.60	Alto Tietê
Rio Aricanduva - Shopping	24.00	Alto Tietê
Córrego Itaquera Mirim 1	24.00	Alto Tietê
Vila Prudente - (PMSP/VP-01)	24.00	Estações Meteorológicas
Rio Tietê - Jardim Romano	22.40	Alto Tietê
RC-9 - Ford	22.40	Piscinoes DAEE
Rio Tamanduateí - Prosperidade	21.00	Alto Tietê
Ribeirão dos Couros - Jd Taboão	21.00	Alto Tietê
F-36 Caieiras - Público	21.00	Alto Tietê
Agua Vermelha	20.00	Alto Tietê
Vila Maria - Vila Guilherme (PMSP/MG-01)	19.80	Estações Meteorológicas
Rio Tietê - São Miguel	19.60	Alto Tietê
AT - 09 Guamiranga / Área - 02 e 03	17.80	Piscinoes DAEE
Rio Aricanduva - Av. Itaquera	17.00	Alto Tietê
RVBo-01 Bonança	16.00	Piscinoes DAEE
RM-9 Faculdade de Medicina	16.00	Piscinoes DAEE
Rudge Ramos	14.80	Alto Tietê
Córrego Carandirú	14.20	Alto Tietê
Perus (PMSP/PR-01)	14.20	Estações Meteorológicas
Parque da Aclimação	14.20	Piscinões SIURB

Posto	Precipitação [mm]	Rede
Rio Tietê na Barragem de Ponte Nova	13.80	Alto Tietê
Barragem Paraitinga	13.80	Alto Tietê
RC-2a - Mercedes Paulicéia	13.60	Piscinoes DAEE
Córrego Ipiranga - Pç. Leonor Kaupa (PMSP/IP-02)	12.80	Alto Tietê
RM-11 São Caetano	12.60	Piscinoes DAEE
Piscinão Anhanguera	11.40	Alto Tietê
Córrego Moinho Velho - R. Dois de Julho (PMSP/IP-03)	11.20	Alto Tietê
Córrego Perus - Pç Inácio Dias (PMSP/PR-02)	10.40	Alto Tietê
Sé - CGE (PMSP/SE-01)	10.25	Estações Meteorológicas
Vila Mariana (PMSP/VM-01)	9.40	Estações Meteorológicas
Ribeirão do Meninos - Clube São José	9.25	Alto Tietê
Santana/Tucuruvi - COMDEC (PMSP/ST-01)	9.20	Estações Meteorológicas
Piscinão Pacaembu	9.00	Piscinões SIURB
Córrego Água Espriada - Piscinão Jabaquara (PMSP/SA-02)	9.00	Alto Tietê
Piscinão Paciência	8.60	Piscinões SIURB
RC-3 - Mercedes Bens	8.00	Piscinoes DAEE
RC-2 - Piraporinha Casa Grande	7.60	Piscinoes DAEE
RVBa-01 Rochedale	7.60	Piscinoes DAEE
Rio Tamanduateí - Mercado Municipal	7.40	Alto Tietê
Córrego Tremembé - Rua Garabed Gananian (PMSP/JT-02)	7.40	Alto Tietê
Córrego Anhangabaú - Av. 23 de Maio	6.60	Alto Tietê
Reservatório Tremembé 5	6.60	Piscinões SIURB
Rio Tietê - Belenzinho	6.40	Alto Tietê
Pirituba (PMSP/PJ-01)	5.80	Estações Meteorológicas
Córrego Água Espriada - Montante Piscinão (PMSP/SA-05)	4.60	Alto Tietê
Córrego Água Espriada - Cabeceira (PMSP/SA-04)	4.40	Alto Tietê
Barragem Rio Grande	4.40	Alto Tietê
RC-1 - Vila Rosa	3.00	Piscinoes DAEE
Reservatório Tremembé 1	2.60	Piscinões SIURB
Córrego Sapateiro Parque Ibirapuera	2.20	Alto Tietê
Jabaquara (PMSP/JA-01)	2.00	Estações Meteorológicas
Lagoa Aliperti	2.00	Piscinões SIURB
Pinheiros (PMSP/PI-01)	2.00	Alto Tietê
Barragem Taiacupeba	1.80	Alto Tietê
Rio Tietê - Barragem Móvel	1.80	Alto Tietê
Rio Tietê - Estaleiro	1.60	Alto Tietê
Paranapiacaba	1.60	Cubatão
RPO-2 - Portuguesa	1.60	Piscinoes DAEE
Rio Tietê - Ponte do Piquerí	1.40	Alto Tietê
RC-6 - Imigrantes	1.40	Piscinoes DAEE
RM-7 Canarinho	1.40	Piscinoes DAEE
Córrego Jaguaré - Rua Jorge Ward	1.20	Alto Tietê
Córrego Itaim - Rua Joaquim L. Veiga (PMSP/BT-03)	1.00	Alto Tietê
Piscinão - Cordeiro 1	1.00	Piscinões SIURB
Piscinão - Cordeiro 3	1.00	Piscinões SIURB
Reservatório Tremembé 3	1.00	Piscinões SIURB
Rio Pinheiros - Ponte Cid. Universitária	0.75	Alto Tietê
Freguesia do Ó (PMSP/FO-01)	0.75	Estações Meteorológicas
Córrego Zavuvus - Pç Tuney Arantes (PMSP/AD-02)	0.60	Alto Tietê
Riacho Grande	0.60	Estações Meteorológicas
Barragem Biritiba Montante	0.60	Alto Tietê
FCTH-USP- Butantã	0.60	Alto Tietê

Posto	Precipitação [mm]	Rede
EEAB Capivarí	0.40	Alto Tietê
Córrego Mandaqui - Rua Zilda (PMSP/CV-03)	0.40	Alto Tietê
Ultrafértil	0.40	Cubatão
RPI-4 - Parque Pinheiros	0.40	Piscinoes DAEE
RPI-2 Jardim Nova República	0.40	Piscinoes DAEE
RPI-2a CPTM - Campo Limpo	0.40	Piscinoes DAEE
Barragem Jundiá	0.40	Alto Tietê
Barragem Pedro Beicht	0.40	Alto Tietê
Estação Billings - Pedras Montante	0.40	Alto Tietê
Captação Sabesp - Reservatório França	0.40	Alto Tietê
Parelheiros - Barragem (PMSP/PA-01)	0.25	Estações Meteorológicas
Casa 8	0.20	Cubatão
Cubatão	0.20	Cubatão
Cidade Ademar - (PMSP/AD-01) / São Paulo	0.20	Estações Meteorológicas
RM-2/RM-3 - Volks Demarch	0.20	Piscinoes DAEE
G16a - Rio Parelheiros	0.20	Alto Tietê
RM-4 Chrysler	0.00	Piscinoes DAEE
Córrego Poá -Foz	0.00	Alto Tietê
Córrego Morro do S - Rua Joaquim Nunes Teixeira	0.00	Alto Tietê
Rio Pinheiros - Ponte João Dias	0.00	Alto Tietê
Imigrantes(FEI)	0.00	Alto Tietê
Córrego Franquinho - Dom Hélder Câmara (PMSP/PE-02)	0.00	Alto Tietê
Córrego Ponte Baixa - Rua Guilherme Valente (PMSP/MB-02)	0.00	Alto Tietê
Cota 400	0.00	Cubatão
Cosipa	0.00	Cubatão
Portão 40	0.00	Cubatão
Capela do Socorro - Subprefeitura (PMSP/CS-01)	0.00	Estações Meteorológicas
RM-6- Praça dos Bombeiros	0.00	Piscinoes DAEE
RPI-7 Eliseu de Almeida - Butantã	0.00	Piscinoes DAEE
RPI-6 Sharp - Mirandas	0.00	Piscinoes DAEE
Barragem Guarapiranga	0.00	Alto Tietê
Barragem Graça	0.00	Alto Tietê
Córrego Morro do S - Capão Redondo (PMSP/CL-01)	0.00	Alto Tietê
Captação Rio Tatuí	0.00	Alto Tietê

Gráficos de Estados Fluviométricos (FLU)

OBS: Apenas Postos com Mudança de Estado no Período

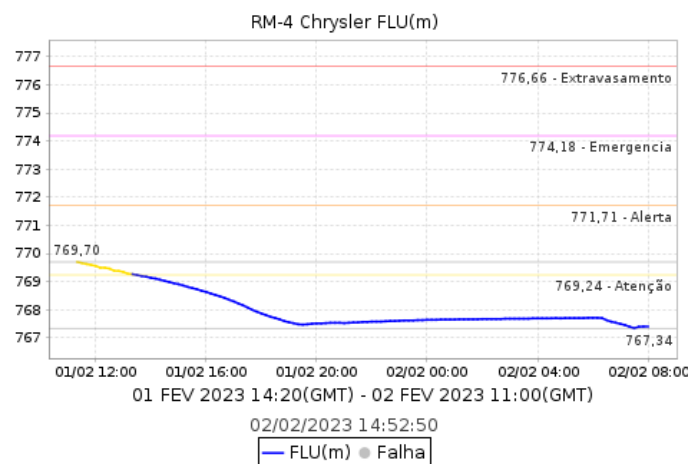
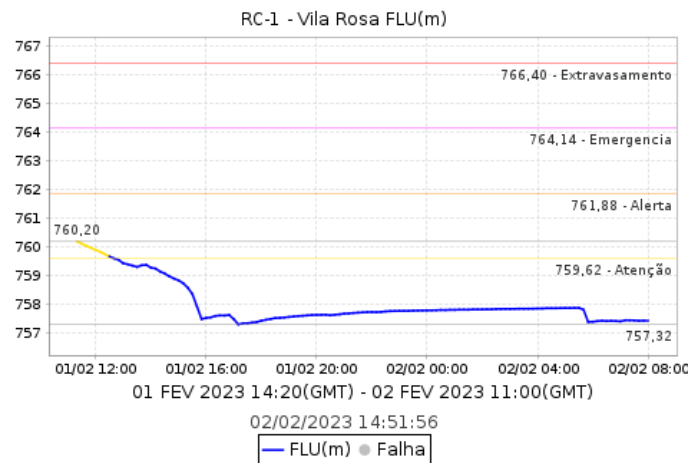
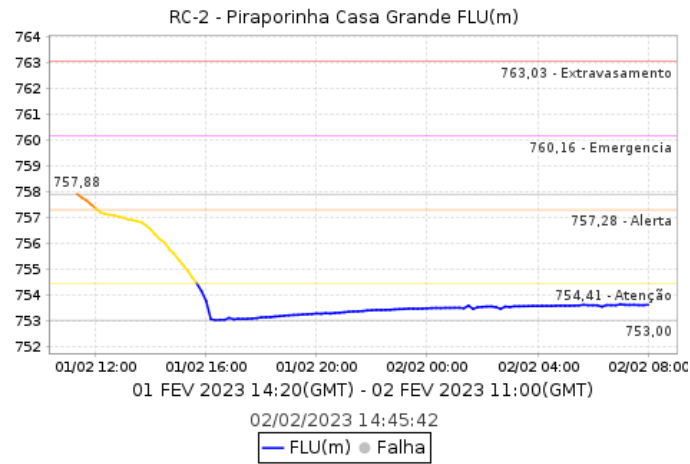

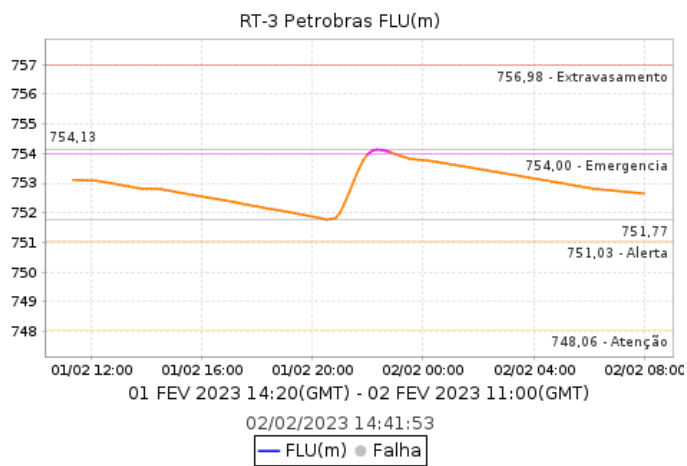
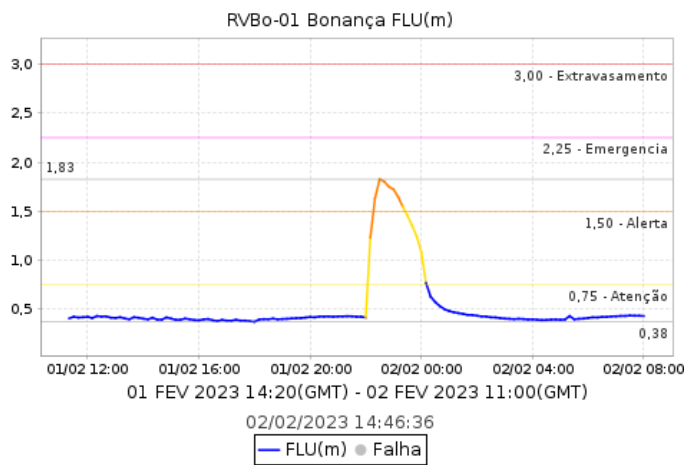
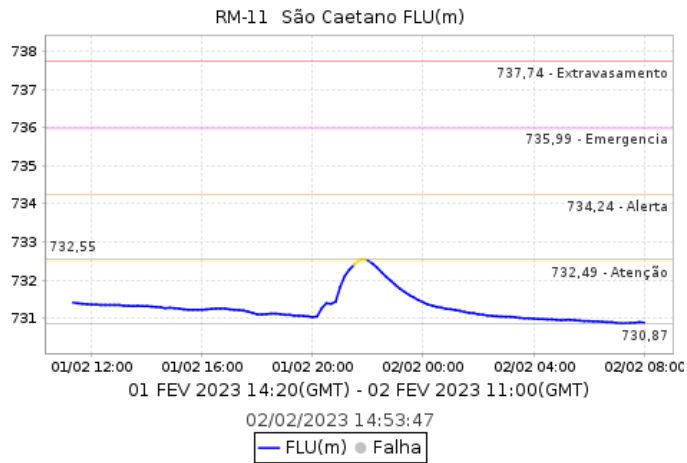

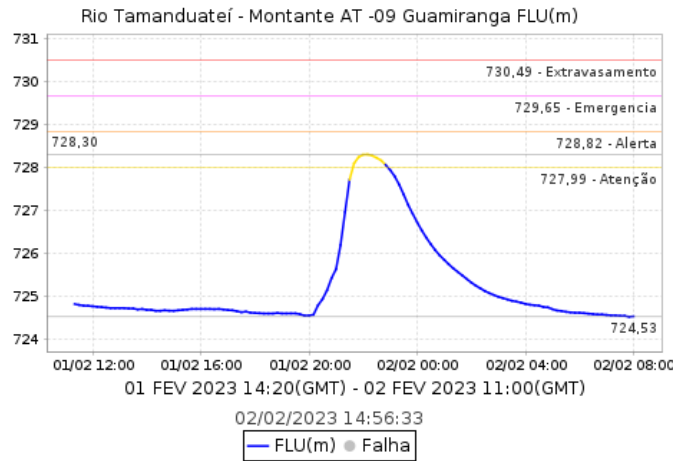
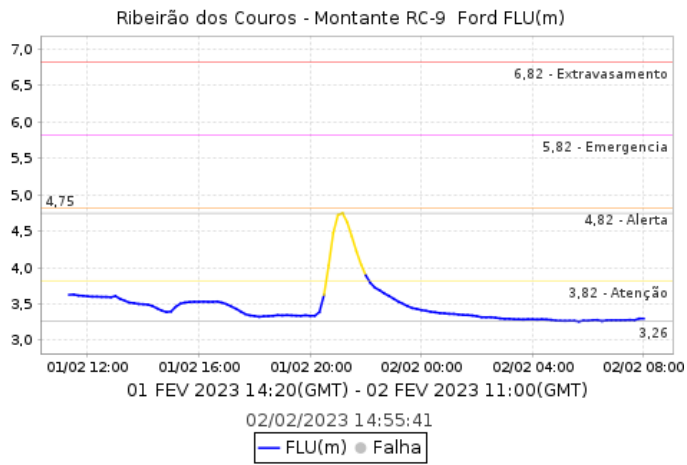
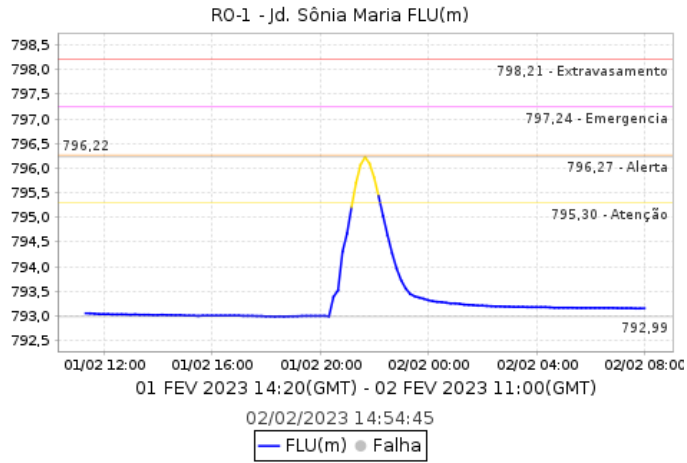

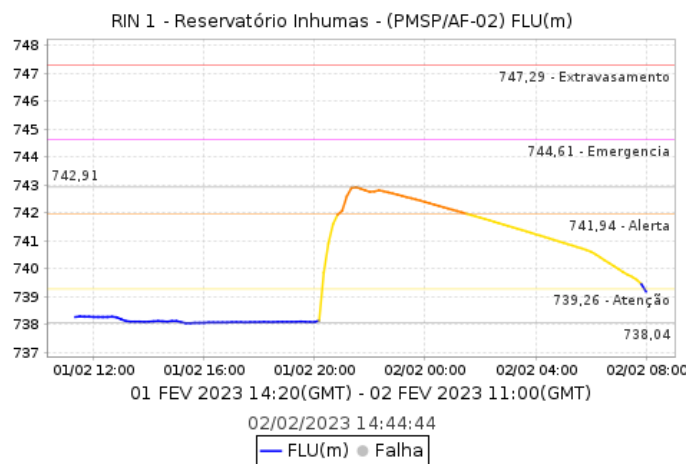
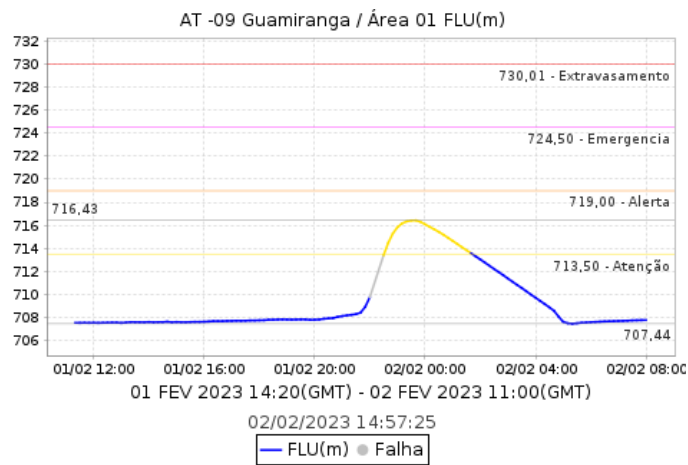
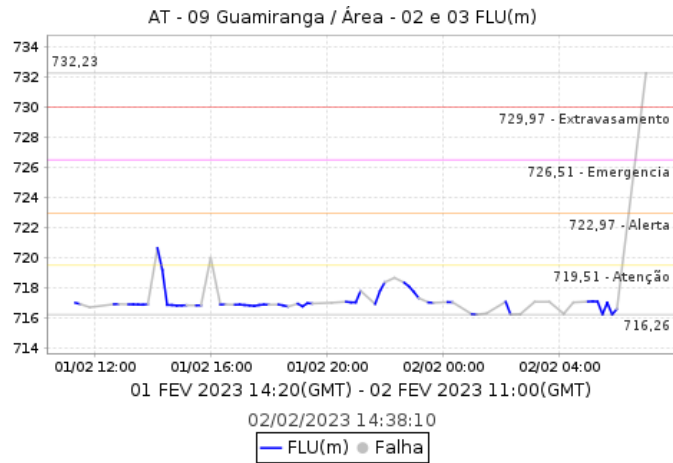

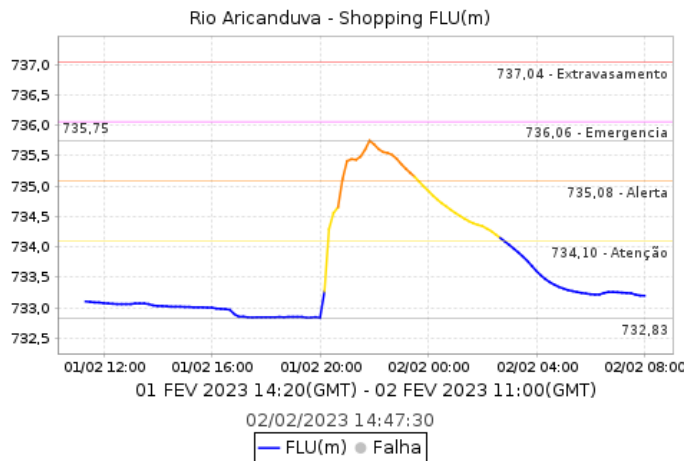
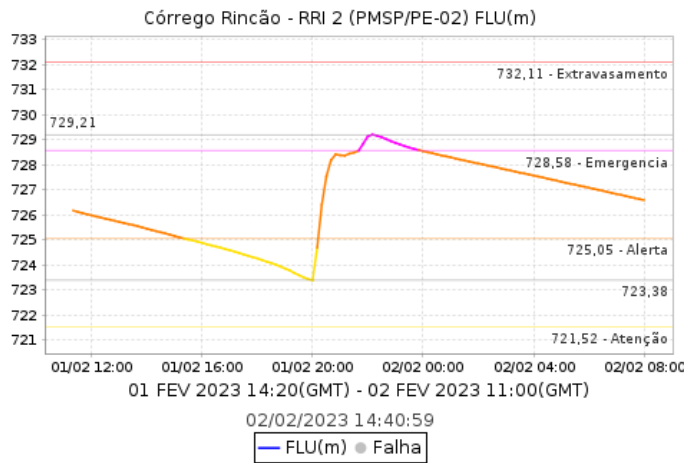
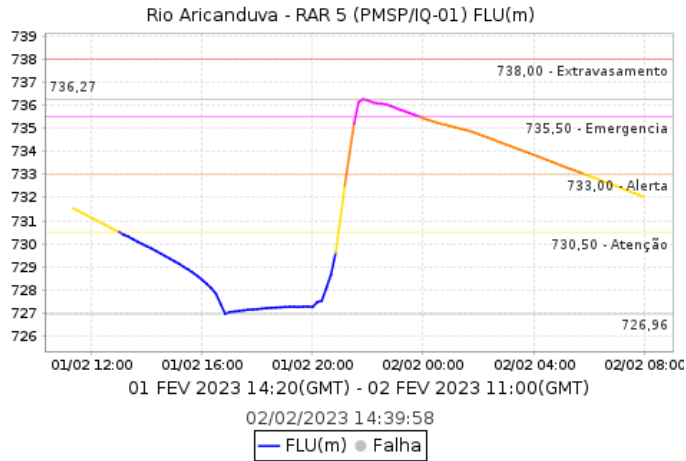

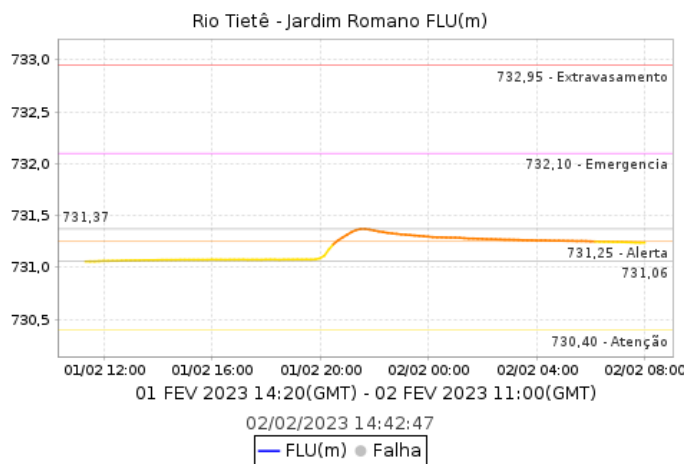
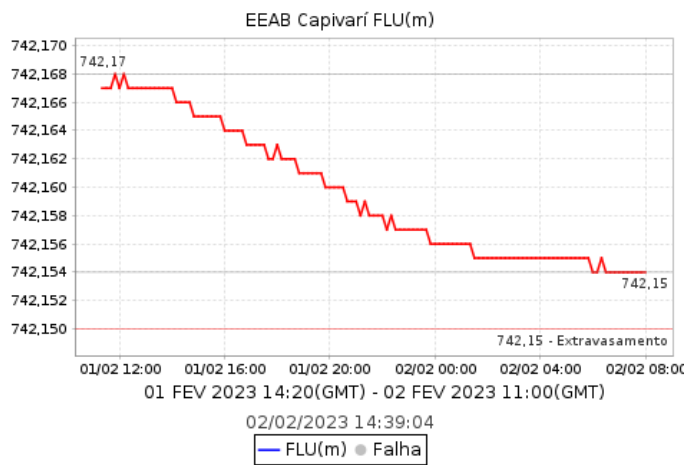
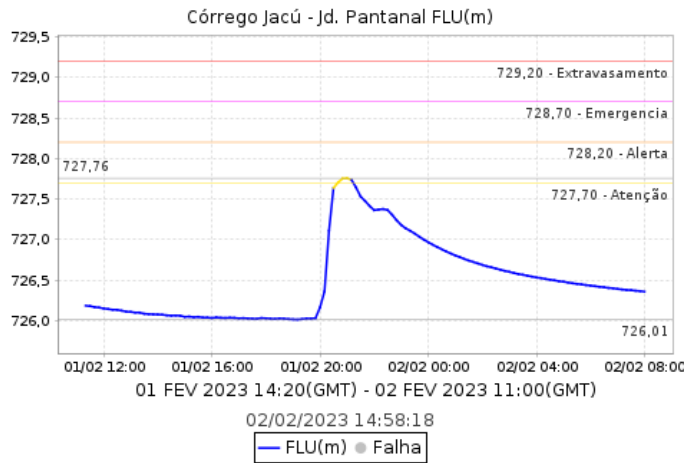

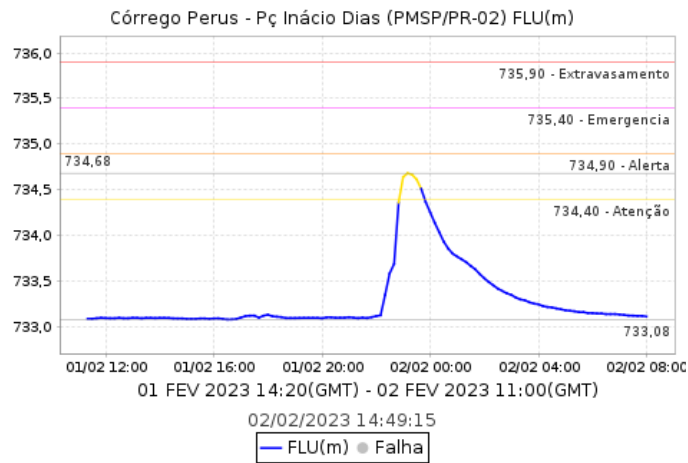
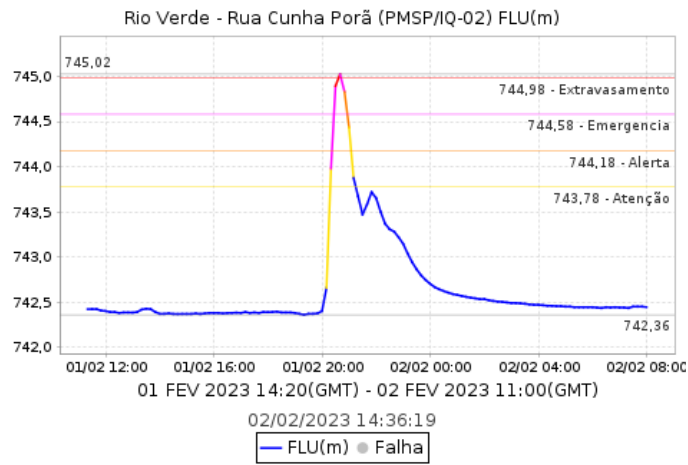
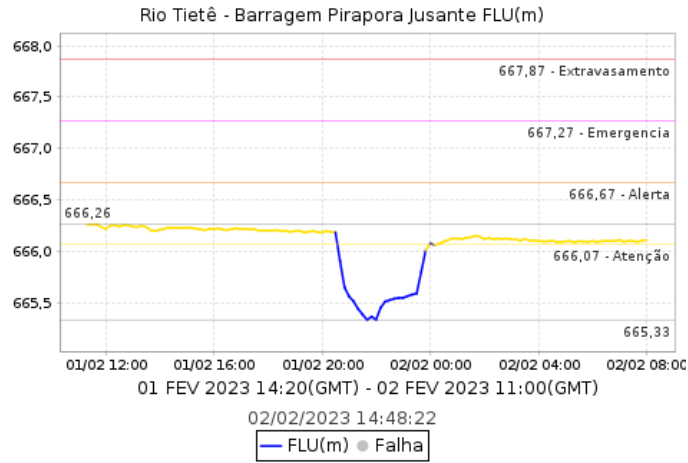

Córrego do Lajeado - Rua Manuel B. de Lima(PMSP/IT-03) FLU(m)

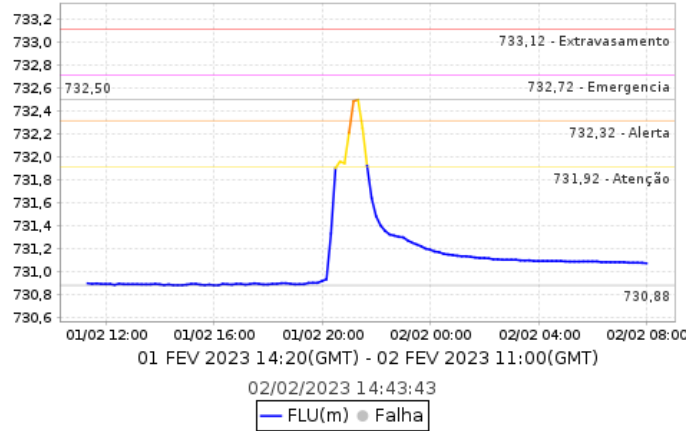

Rio Tietê - Jd. Guaracy FLU(m)

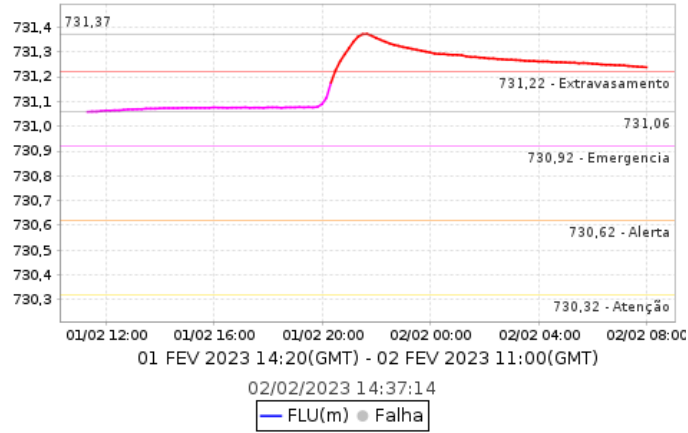

Córrego Paciência - Av Edu Chaves (PMSP/JT-03) FLU(m)

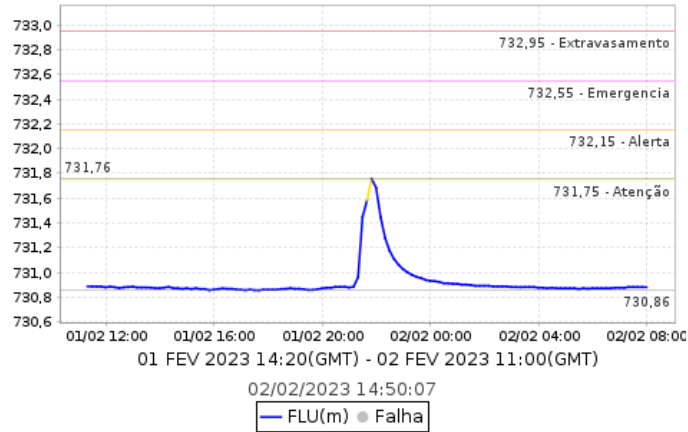

Rio Tietê - Barragem da Penha Montante FLU(m)

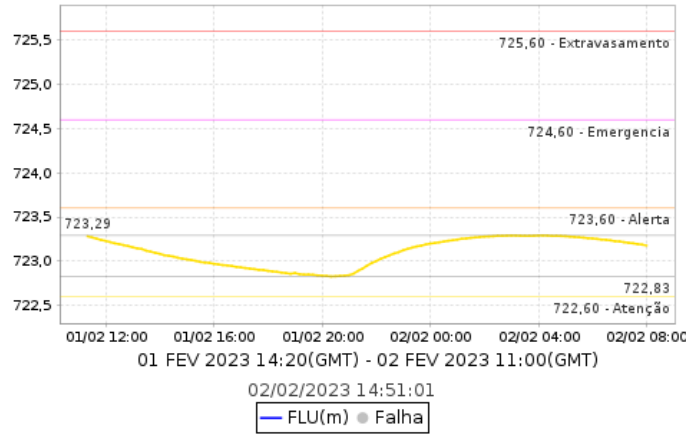

Pontos de Alagamento - CGE

Dia 01/02/2023

01/02/2023 Aricanduva/ Vila Formosa (Zona Leste) Local: R CARLOS SILVA Referência: R ACANGATARA Sentido: NAO INFORMADO Início: 21:07:00 Término: 21:32:00 Observação: Transitável

01/02/2023 Aricanduva/ Vila Formosa (Zona Leste) Local: R CARLOS SILVA Referência: R ACANGATARA Sentido: NAO INFORMADO Início: 21:07:00 Término: 21:32:00 Observação: Transitável

01/02/2023 Ipiranga (Zona Sudeste) Local: AV TERESA CRISTINA Referência: AV DO ESTADO Sentido: AMBOS Início: 20:32:00 Término: 22:28:00 Observação: Transitável

01/02/2023 Ipiranga (Zona Sudeste) Local: AV TERESA CRISTINA Referência: AV DO ESTADO Sentido: AMBOS Início: 20:32:00 Término: 22:28:00 Observação: Transitável

01/02/2023 Itaquera (Zona Leste) Local: R PDE VIEGAS DE MENEZES Referência: R ITAGIMIRIM Sentido: AMBOS Início: 20:36:00 Término: 21:13:00 Observação: Transitável

01/02/2023 Itaquera (Zona Leste) Local: R PDE VIEGAS DE MENEZES Referência: R ITAGIMIRIM Sentido: AMBOS Início: 20:36:00 Término: 21:13:00 Observação: Transitável

01/02/2023 Itaquera (Zona Leste) Local: AV ITAQUERA Referência: R CAMPINAS DO PIAUI Sentido: AMBOS Início: 20:23:00 Término: 20:52:00 Observação: Intransitável

01/02/2023 Itaquera (Zona Leste) Local: AV ITAQUERA Referência: R CAMPINAS DO PIAUI Sentido: AMBOS Início: 20:23:00 Término: 20:52:00 Observação: Intransitável

01/02/2023 Lapa (Zona Oeste) Local: R VLADIMIR HERZOG Referência: R CARLOS SPERA Sentido: AMBOS Início: 08:26:00 Término: 22:28:00 Observação: Transitável

01/02/2023 Lapa (Zona Oeste) Local: R VLADIMIR HERZOG Referência: R CARLOS SPERA Sentido: AMBOS Início: 08:26:00 Término: 22:28:00 Observação: Transitável

01/02/2023 Vila Maria/ Vila Guilherme (Zona Norte) Local: R SEM DENOMINACAO Referência: R DA BARACELA Sentido: BAIRRO/CENTRO Início: 21:19:00 Término: 22:31:00 Observação: Intransitável

01/02/2023 Vila Maria/ Vila Guilherme (Zona Norte) Local: R SEM DENOMINACAO Referência: R DA BARACELA Sentido: BAIRRO/CENTRO Início: 21:19:00 Término: 22:31:00 Observação: Intransitável

01/02/2023 São Miguel Paulista (Zona Leste) Local: R ASDRUBAL Referência: R ENG JOSE CRUZ DE OLIVEIRA Sentido: UNICO Início: 20:30:00 Término: 20:58:00 Observação: Transitável

01/02/2023 São Miguel Paulista (Zona Leste) Local: R ASDRUBAL Referência: R ENG JOSE CRUZ DE OLIVEIRA Sentido: UNICO Início: 20:30:00 Término: 20:58:00 Observação: Transitável

01/02/2023 Sé (Centro) Local: R DOM RODO Referência: R GUAPORE Sentido: AMBOS Início: 06:25:00 Término: 08:46:00 Observação: Intransitável

01/02/2023 Sé (Centro) Local: R DOM RODO Referência: R GUAPORE Sentido: AMBOS Início: 06:25:00 Término: 08:46:00 Observação: Intransitável

01/02/2023 São Mateus (Zona Leste) Local: AV AFONSO DE SAMPAIO E SOUSA Referência: R GASPAR DA SILVA Sentido: BAIRRO/CENTRO Início: 07:51:00 Término: 08:37:00 Observação: Intransitável

01/02/2023 São Mateus (Zona Leste) Local: AV AFONSO DE SAMPAIO E SOUSA Referência: R GASPAR DA SILVA Sentido: BAIRRO/CENTRO Início: 07:51:00 Término: 08:37:00 Observação: Intransitável

01/02/2023 Aricanduva/ Vila Formosa (Zona Leste) Local: R CARLOS SILVA Referência: R ACANGATARA Sentido: NAO INFORMADO Início: 21:07:00 Término: 21:32:00 Observação: Transitável

01/02/2023 Ipiranga (Zona Sudeste) Local: AV TERESA CRISTINA Referência: AV DO ESTADO Sentido: AMBOS Início: 20:32:00 Término: 22:28:00 Observação: Transitável

01/02/2023 Itaquera (Zona Leste) Local: R PDE VIEGAS DE MENEZES Referência: R ITAGIMIRIM Sentido: AMBOS Início: 20:36:00 Término: 21:13:00 Observação: Transitável

01/02/2023 Itaquera (Zona Leste) Local: AV ITAQUERA Referência: R CAMPINAS DO PIAUI Sentido: AMBOS Início: 20:23:00 Término: 20:52:00 Observação: Intransitável

01/02/2023 Lapa (Zona Oeste) Local: R VLADIMIR HERZOG Referência: R CARLOS SPERA Sentido: AMBOS Início: 08:26:00 Término: 22:28:00 Observação: Transitável

01/02/2023 Vila Maria/ Vila Guilherme (Zona Norte) Local: R SEM DENOMINACAO Referência: R DA BARACELA Sentido: BAIRRO/CENTRO Início: 21:19:00 Término: 22:31:00 Observação: Intransitável

01/02/2023 São Miguel Paulista (Zona Leste) Local: R ASDRUBAL Referência: R ENG JOSE CRUZ DE OLIVEIRA Sentido: UNICO Início: 20:30:00 Término: 20:58:00 Observação: Transitável

01/02/2023 Sé (Centro) Local: R DOM RODO Referência: R GUAPORE Sentido: AMBOS Início: 06:25:00 Término: 08:46:00 Observação: Intransitável

01/02/2023 São Mateus (Zona Leste) Local: AV AFONSO DE SAMPAIO E SOUSA Referência: R GASPAR DA SILVA Sentido: BAIRRO/CENTRO Início: 07:51:00 Término: 08:37:00 Observação: Intransitável

Dia 02/02/2023

01/02/2023 Aricanduva/ Vila Formosa (Zona Leste) Local: R CARLOS SILVA Referência: R ACANGATARA Sentido: NAO INFORMADO Início: 21:07:00 Término: 21:32:00 Observação: Transitável

01/02/2023 Ipiranga (Zona Sudeste) Local: AV TERESA CRISTINA Referência: AV DO ESTADO Sentido: AMBOS Início: 20:32:00 Término: 22:28:00 Observação: Transitável

01/02/2023 Itaquera (Zona Leste) Local: R PDE VIEGAS DE MENEZES Referência: R ITAGIMIRIM Sentido: AMBOS Início: 20:36:00 Término: 21:13:00 Observação: Transitável

01/02/2023 Itaquera (Zona Leste) Local: AV ITAQUERA Referência: R CAMPINAS DO PIAUI Sentido: AMBOS Início: 20:23:00 Término: 20:52:00 Observação: Intransitável

01/02/2023 Lapa (Zona Oeste) Local: R VLADIMIR HERZOG Referência: R CARLOS SPERA Sentido: AMBOS Início: 08:26:00 Término: 22:28:00 Observação: Transitável

01/02/2023 Vila Maria/ Vila Guilherme (Zona Norte) Local: R SEM DENOMINACAO Referência: R DA BARACELA Sentido: BAIRRO/CENTRO Início: 21:19:00 Término: 22:31:00 Observação: Intransitável

01/02/2023 São Miguel Paulista (Zona Leste) Local: R ASDRUBAL Referência: R ENG JOSE CRUZ DE OLIVEIRA Sentido: UNICO Início: 20:30:00 Término: 20:58:00 Observação: Transitável

01/02/2023 Sé (Centro) Local: R DOM RODO Referência: R GUAPORE Sentido: AMBOS Início: 06:25:00 Término: 08:46:00 Observação: Intransitável

01/02/2023 São Mateus (Zona Leste) Local: AV AFONSO DE SAMPAIO E SOUSA Referência: R GASPAR DA SILVA Sentido: BAIRRO/CENTRO Início: 07:51:00 Término: 08:37:00 Observação: Intransitável