

Relatório de Chuva - SAISP

Período de 16/01/2023 15:05 a 16/01/2023 23:30 GMT

Descrição do Evento

A precipitação teve início às **15:05** (GMT) do dia **16/01**, passou por um horário de pico às **18:30** (GMT) do dia **16/01** e terminou às **23:30** (GMT) do dia **16/01**.

A chuva acumulada nos postos da Rede Telemétrica do Alto Tietê variou entre 0.0 e **57.4** mm (**RVBa-01 Rochedale**).

Na rede telemetria do Alto Tietê, foram observadas as seguintes mudanças de níveis de alerta nos rios:

Posto	Alerta
EEAB Capivarí	EXTRAVASAMENTO
RVBo-01 Bonança	EMERGÊNCIA
Córrego Rincão - RRI 2 (PMSP/PE-02)	ALERTA
Reservatório Tremembé 3	ALERTA
RPI-2 Jardim Nova República	ALERTA
Ribeirão Vermelho - Jardim Mutinga	ALERTA
Córrego Perus - Pç Inácio Dias (PMSP/PR-02)	ATENÇÃO
RIN 1 - Reservatório Inhumas - (PMSP/AF-02)	ATENÇÃO
Córrego Poá - Montante RPO-2 Portuguesinha	ATENÇÃO
Córrego Pirajuçara - Montante RPI-7 Eliseu de Almeida	ATENÇÃO
Piscinão Anhanguera	ATENÇÃO
Rio Pinheiros - Estrutura de Retiro	ATENÇÃO

Radar

Horários do Evento



Figura 1: Início do Evento



Figura 2: Pico do Evento

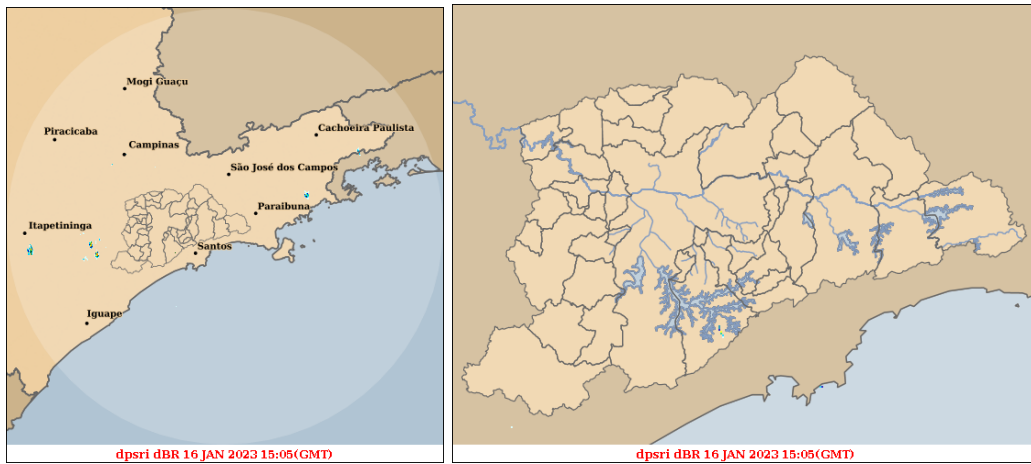

Figura 3: Fim do Evento

Acumulada por Radar

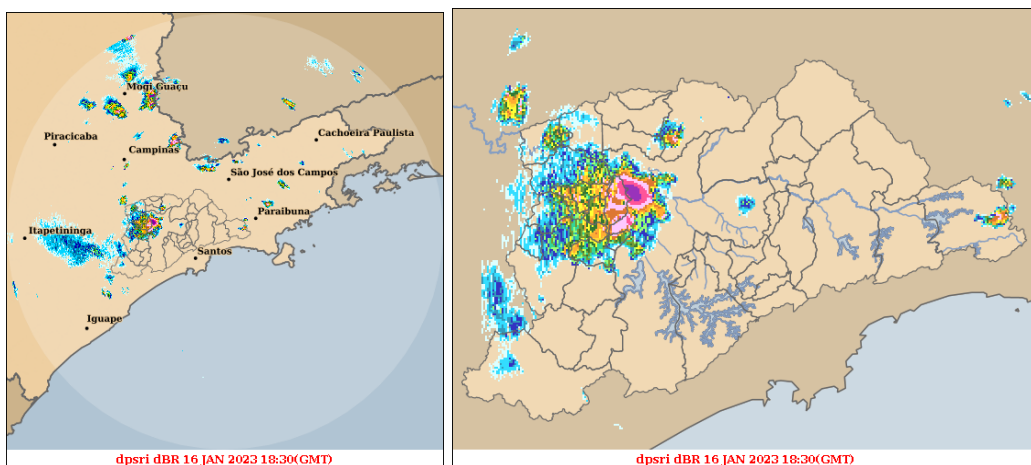

Figura 4: Acumulado no Período: 16/01/2023 15:05 a 16/01/2023 23:30 GMT

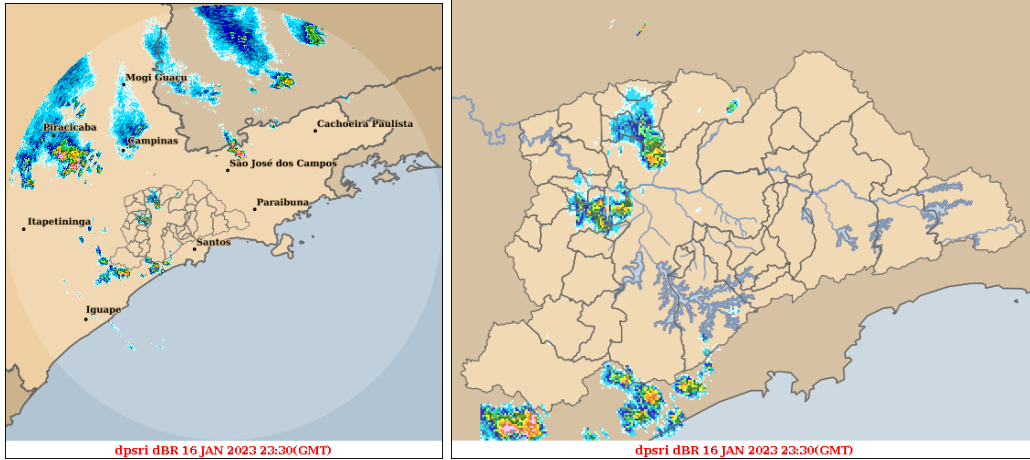
Telemetria

Acumulados de Precipitação (PLU)

Tabela 2: 16/01/2023 15:05 GMT a 16/01/2023 23:30 GMT

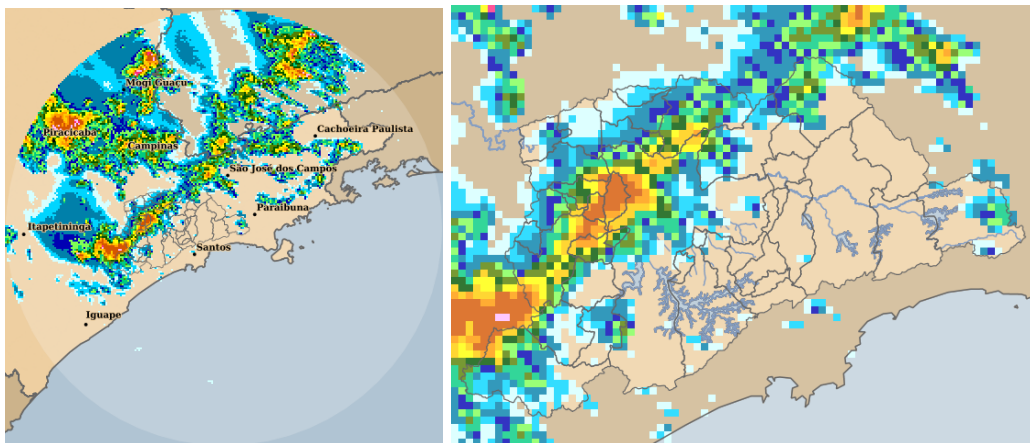
Posto	Precipitação [mm]	Rede
RVBa-01 Rochedale	57.40	Piscinoes DAEE
Rio Tietê - Ponte do Piquerí	55.40	Alto Tietê
RVBo-01 Bonança	49.60	Piscinoes DAEE
Piscinão Anhanguera	48.00	Alto Tietê
Rio Tietê - Barragem Móvel	43.80	Alto Tietê
Córrego Jaguaré - Rua Jorge Ward	42.20	Alto Tietê
Pirituba (PMSP/PJ-01)	40.20	Estações Meteorológicas
Córrego Poá -Foz	35.60	Alto Tietê
RPI-7 Eliseu de Almeida - Butantã	35.40	Piscinoes DAEE
Córrego Itaim - Rua Joaquim L. Veiga (PMSP/BT-03)	34.80	Alto Tietê
RPI-6 Sharp - Mirandas	32.00	Piscinoes DAEE
Córrego Anhangabaú - Av. 23 de Maio	25.60	Alto Tietê
Rio Tamanduateí - Mercado Municipal	25.40	Alto Tietê
Rio Tietê - Lagoa de Carapicuíba	23.20	Alto Tietê
FCTH-USP- Butantã	21.40	Alto Tietê
Reservatório Tremembé 1	20.20	Piscinões SIURB
Parque da Aclimação	18.00	Piscinões SIURB
Sé - CGE (PMSP/SE-01)	17.75	Estações Meteorológicas
Freguesia do Ó (PMSP/FO-01)	16.00	Estações Meteorológicas
Córrego Mandaqui - Rua Zilda (PMSP/CV-03)	15.40	Alto Tietê
Captação Sabesp - Reservatório França	12.60	Alto Tietê
Piscinão Pacaembu	12.40	Piscinões SIURB
Rio Pinheiros - Ponte Cid. Universitária	11.75	Alto Tietê
Vila Mariana (PMSP/VM-01)	11.40	Estações Meteorológicas
Barragem Pedro Beicht	11.00	Alto Tietê
Córrego Ipiranga- Rua Coronel Diogo	10.00	Alto Tietê
RPO-2 - Portuguesa	9.20	Piscinoes DAEE
Córrego Morro do S - Rua Joaquim Nunes Teixeira	9.00	Alto Tietê
Pinheiros (PMSP/PI-01)	7.80	Alto Tietê
Perus (PMSP/PR-01)	7.20	Estações Meteorológicas
Córrego Perus - Pç Inácio Dias (PMSP/PR-02)	6.60	Alto Tietê
Rio Pinheiros - Ponte João Dias	6.00	Alto Tietê
Rio Aricanduva - Shopping	6.00	Alto Tietê
Reservatório Tremembé 3	5.80	Piscinões SIURB
Córrego Água Espriada - Piscinão Jabaquara (PMSP/SA-02)	5.80	Alto Tietê
Córrego Moinho Velho - R. Dois de Julho (PMSP/IP-03)	5.20	Alto Tietê
Barragem Paiva Castro	5.20	Alto Tietê
Córrego Itaquera Soleira	5.00	Alto Tietê
RM-11 São Caetano	4.80	Piscinoes DAEE
Cota 400	4.40	Cubatão
Casa 8	4.40	Cubatão
RPI-4 - Parque Pinheiros	4.40	Piscinoes DAEE
Ultrafértil	4.00	Cubatão
Rio Tietê - Santana de Parnaíba	4.00	Alto Tietê
Cosipa	3.80	Cubatão

Posto	Precipitação [mm]	Rede
Córrego Água Espreada - Montante Piscinão (PMSP/SA-05)	3.60	Alto Tietê
Portão 40	3.60	Cubatão
Santana/Tucuruvi - COMDEC (PMSP/ST-01)	3.40	Estações Meteorológicas
Barragem Graça	3.40	Alto Tietê
Córrego Sapateiro Parque Ibirapuera	3.20	Alto Tietê
Córrego Itaquera Mirim 1	3.20	Alto Tietê
Rio Aricanduva - Foz - Rua Alfredo Frazão	3.00	Alto Tietê
Cubatão	3.00	Cubatão
Córrego Ipiranga - Pç. Leonor Kaupa (PMSP/IP-02)	2.80	Alto Tietê
Córrego Carandirú	2.80	Alto Tietê
RM-2/RM-3 - Volks Demarch	2.80	Piscinoes DAEE
Rio Tamanduateí - Vd. Pacheco Chaves	2.60	Alto Tietê
Ribeirão do Meninos - Clube São José	2.25	Alto Tietê
Ribeirão dos Couros - Jd Taboão	2.20	Alto Tietê
Riacho Grande	2.20	Estações Meteorológicas
F-36 Caieiras - Público	2.20	Alto Tietê
Rio Aricanduva - Av. Itaquera	2.00	Alto Tietê
RC-9 - Ford	2.00	Piscinoes DAEE
Barragem Cachoeira	1.80	Alto Tietê
Jabaquara (PMSP/JA-01)	1.75	Estações Meteorológicas
RC-6 - Imigrantes	1.60	Piscinoes DAEE
RPI-2a CPTM - Campo Limpo	1.60	Piscinoes DAEE
RM-6- Praça dos Bombeiros	1.40	Piscinoes DAEE
Rio Juqueri	1.20	Alto Tietê
Imigrantes(FEI)	1.20	Alto Tietê
Córrego Água Espreada - Cabeceira (PMSP/SA-04)	1.20	Alto Tietê
Lagoa Aliperti	1.20	Piscinões SIURB
Córrego Tremembé - Rua Garabed Gananian (PMSP/JT-02)	1.20	Alto Tietê
Rio Tietê - Belenzinho	1.00	Alto Tietê
Vila Maria - Vila Guilherme (PMSP/MG-01)	1.00	Estações Meteorológicas
Piscinão - Cordeiro 3	1.00	Piscinões SIURB
Reservatório Tremembé 5	1.00	Piscinões SIURB
RC-2 - Piraporinha Casa Grande	1.00	Piscinoes DAEE
RM-4 Chrysler	1.00	Piscinoes DAEE
AT - 09 Guamiranga / Área - 02 e 03	1.00	Piscinoes DAEE
RPI-2 Jardim Nova República	0.80	Piscinoes DAEE
Rio Tamanduateí - Prosperidade	0.80	Alto Tietê
Paranapiacaba	0.80	Cubatão
Piscinão - Cordeiro 1	0.80	Piscinões SIURB
RC-3 - Mercedes Bens	0.80	Piscinoes DAEE
RO-1 - Jd. Sônia Maria	0.80	Piscinoes DAEE
Barragem Atibainha	0.80	Alto Tietê
Parelheiros - Barragem (PMSP/PA-01)	0.75	Estações Meteorológicas
RC-1 - Vila Rosa	0.60	Piscinoes DAEE
RC-2a - Mercedes Paulicéia	0.60	Piscinoes DAEE
RM-7 Canarinho	0.60	Piscinoes DAEE
Córrego Jacú - Av. Itaquera	0.60	Alto Tietê
Rio Verde - Rua Cunha Porã (PMSP/IQ-02)	0.50	Alto Tietê
Córrego Rincão - Montante do Piscinão (PMSP/PE-03)	0.50	Alto Tietê
Córrego Oratório - Vila Prudente	0.40	Alto Tietê
Rudge Ramos	0.40	Alto Tietê
Córrego Zavuvus - Pç Tuney Arantes (PMSP/AD-02)	0.40	Alto Tietê

Posto	Precipitação [mm]	Rede
Cidade Ademar - (PMSP/AD-01) / São Paulo	0.40	Estações Meteorológicas
Capela do Socorro - Subprefeitura (PMSP/CS-01)	0.40	Estações Meteorológicas
RM-9 Faculdade de Medicina	0.40	Piscinoes DAEE
RT-3 Petrobras	0.40	Piscinoes DAEE
EEAB Capivarí	0.20	Alto Tietê
RIN 1 - Reservatório Inhumas - (PMSP/AF-02)	0.20	Piscinões SIURB
Rio Tietê - Jardim Romano	0.20	Alto Tietê
Rio Tietê - Barragem da Penha Jusante	0.20	Alto Tietê
Córrego Ponte Baixa - Rua Guilherme Valente (PMSP/MB-02)	0.20	Alto Tietê
Barragem Guarapiranga	0.20	Alto Tietê
Barragem Rio Grande	0.20	Alto Tietê
G16a - Rio Parelheiros	0.20	Alto Tietê
RT-1a Paço Municipal	0.20	Alto Tietê
Rio Tietê - Estaleiro	0.00	Alto Tietê
RADAR	0.00	Alto Tietê
Rio Tietê - São Miguel	0.00	Alto Tietê
Córrego Franquinho - Dom Hélder Câmara (PMSP/PE-02)	0.00	Alto Tietê
Córrego do Lajeado - Rua Manuel B. de Lima (PMSP/IT-03)	0.00	Alto Tietê
Agua Vermelha	0.00	Alto Tietê
Córrego Lajeado	0.00	Alto Tietê
Vila Prudente - (PMSP/VP-01)	0.00	Estações Meteorológicas
Piscinão Paciência	0.00	Piscinões SIURB
RT-3a Corumbé	0.00	Piscinoes DAEE
Rio Tietê na Barragem de Ponte Nova	0.00	Alto Tietê
Barragem Taiapuê	0.00	Alto Tietê
Barragem Jundiá	0.00	Alto Tietê
Rio Aricanduva - Av. Ragueb Chohfi (PMSP/SM-02)	0.00	Alto Tietê
Rio Tietê - Barragem Pirapora Montante	0.00	Alto Tietê
Barragem Paraitinga	0.00	Alto Tietê
Barragem Biritiba Montante	0.00	Alto Tietê
Córrego Morro do S - Capão Redondo (PMSP/CL-01)	0.00	Alto Tietê
Córrego Jacú - Jd. Pantanal	0.00	Alto Tietê
Estação Billings - Pedras Montante	0.00	Alto Tietê
Itaim Paulista (PMSP/IT-01)	0.00	Alto Tietê
Captação Rio Tatuí	0.00	Alto Tietê

Gráficos de Estados Fluviométricos (FLU)

OBS: Apenas Postos com Mudança de Estado no Período

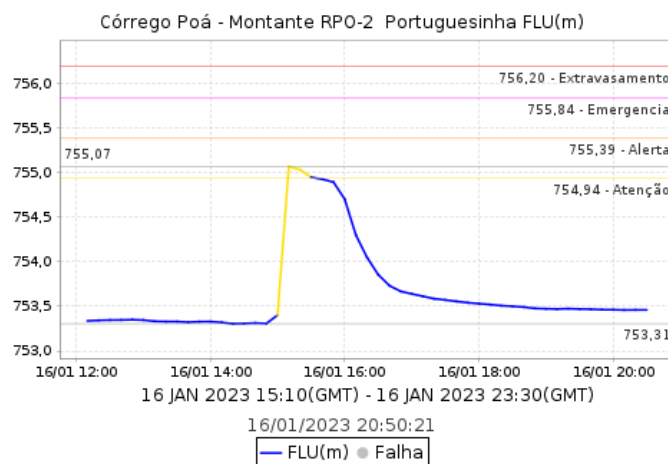
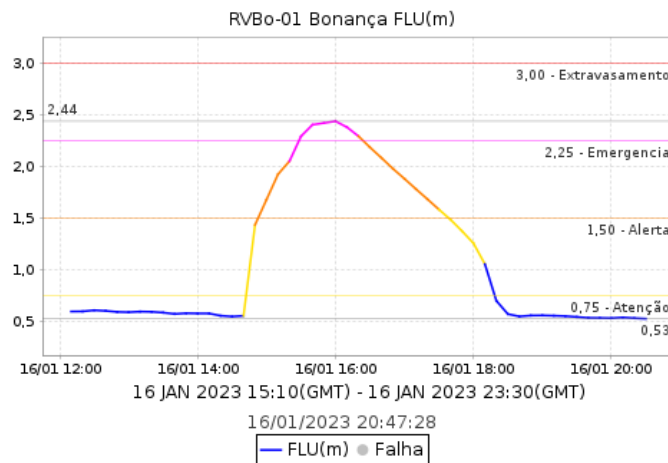
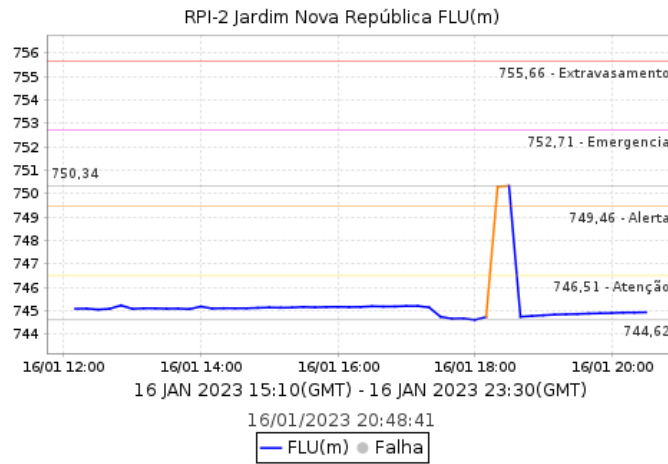

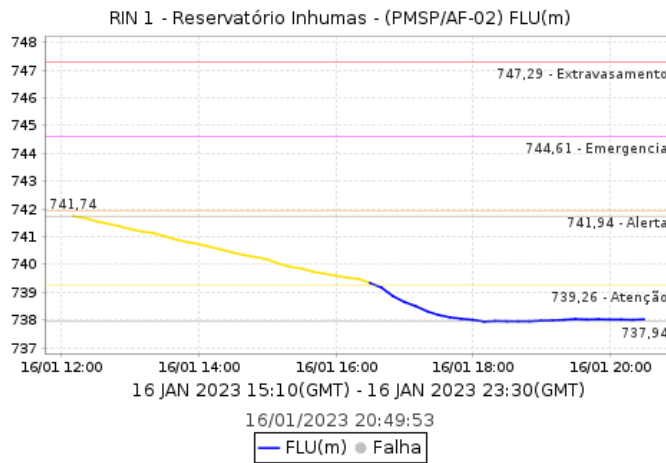
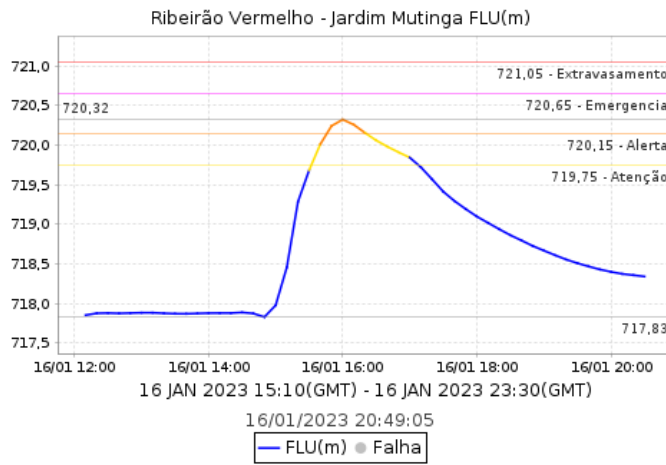
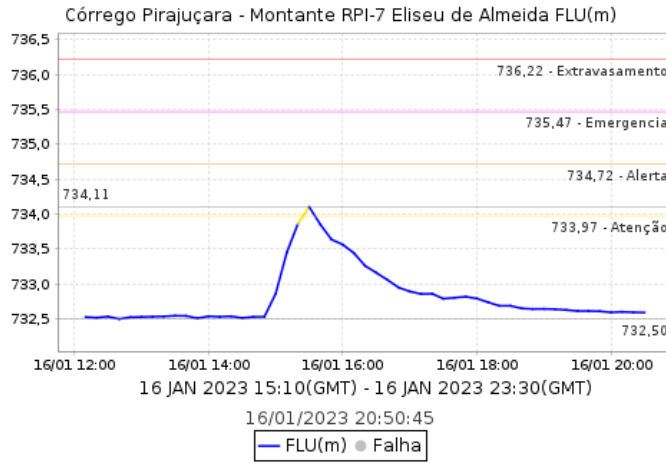

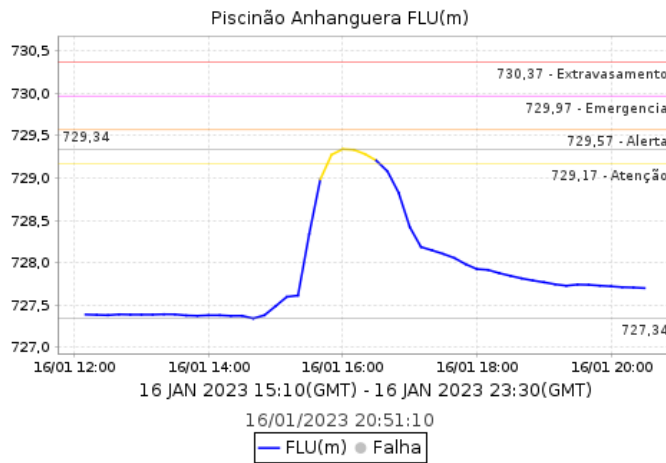
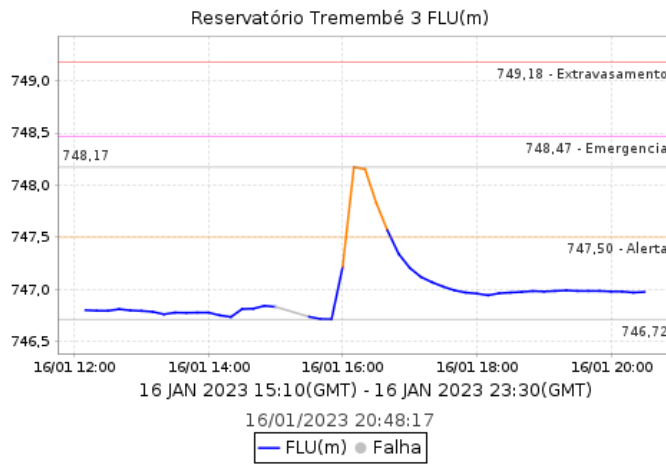
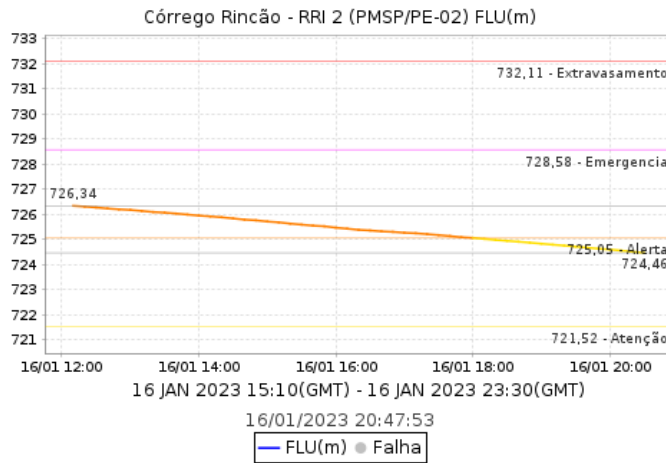

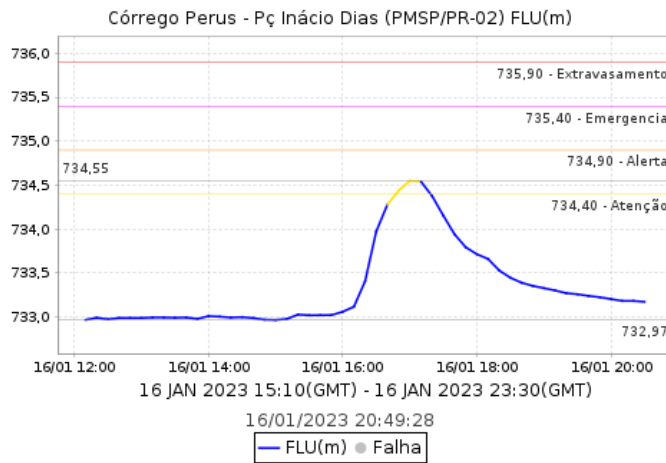
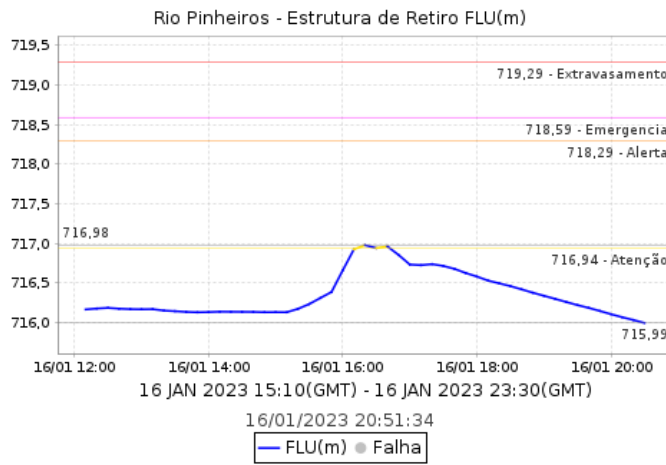
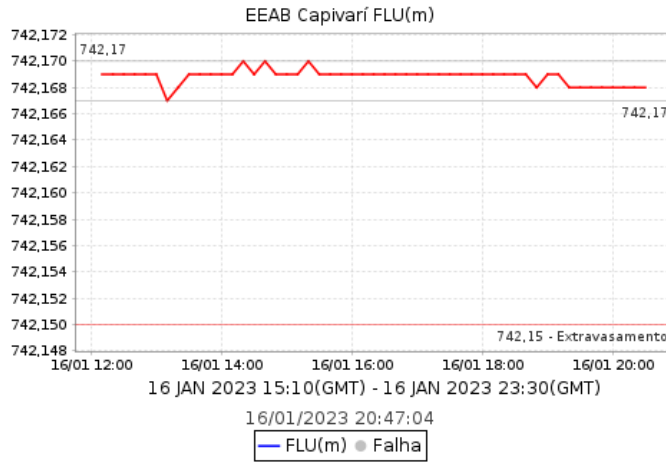

Pontos de Alagamento - CGE

Dia 16/01/2023

16/01/2023 Butantã (Zona Oeste) Local: R DOS PIEMONTESES Referência: R AGOSTINHO AZEVEDO Sentido: AMBOS Início: 15:55:00 Término: Observação: Transitável

16/01/2023 Butantã (Zona Oeste) Local: R DOS PIEMONTESES Referência: R AGOSTINHO AZEVEDO Sentido: AMBOS Início: 15:55:00 Término: Observação: Transitável

16/01/2023 Itaquera (Zona Leste) Local: R ZITUO KARASAWA Referência: R HIROVO KAMINOBO Sentido: AMBOS Início: 06:46:00 Término: 08:39:00 Observação: Intransitável

16/01/2023 Itaquera (Zona Leste) Local: R ZITUO KARASAWA Referência: R HIROVO KAMINOBO Sentido: AMBOS Início: 06:46:00 Término: 08:39:00 Observação: Intransitável

16/01/2023 Lapa (Zona Oeste) Local: AV. MOFARREJ Referência: AV. DR. GASTÃO VIDIGAL Sentido: CENTRO/BAIRRO Início: 16:04:00 Término: Observação: Intransitável

16/01/2023 Lapa (Zona Oeste) Local: AV. MOFARREJ Referência: AV. DR. GASTÃO VIDIGAL Sentido: CENTRO/BAIRRO Início: 16:04:00 Término: Observação: Intransitável

04/01/2023 Butantã (Zona Oeste) Local: AV ENGENHEIRO BILLINGS Referência: AV ALEXANDRE MACKENZIE Sentido: UNICO Início: 17:30:00 Término: 21:32:00 Observação: Transitável

04/01/2023 Butantã (Zona Oeste) Local: AV VITAL BRASIL Referência: R CAMARGO Sentido: BAIRRO/CENTRO Início: 17:07:00 Término: 19:25:00 Observação: Transitável

04/01/2023 Butantã (Zona Oeste) Local: R DOS PIEMONTESES Referência: R AGOSTINHO DE AZEVEDO Sentido: UNICO Início: 16:30:00 Término: 17:10:00 Observação: Transitável

04/01/2023 Butantã (Zona Oeste) Local: AV MAJ SYLVIO DE MAGALHAES PADILHA Referência: PTE DO MORUMBI CAIO POMPEU DE TOLEDO Sentido: CASTELO/INTERLAGOS Início: 16:49:00 Término: 20:49:00 Observação: Transitável

04/01/2023 Butantã (Zona Oeste) Local: AV MAGALHÃES DE CASTRO Referência: R PEDRO AVANCINE Sentido: CASTELO/INTERLAGOS Início: 16:47:00 Término: 20:50:00 Observação: Transitável

11/01/2023 Butantã (Zona Oeste) Local: AV. PROF. FRANCISCO MORATO Referência: TV IRMA DOLORES BALDI/R DR CARVALHO ARANHA Sentido: BAIRRO/CENTRO Início: 22:27:00 Término: 22:57:00 Observação: Intransitável

12/01/2023 Butantã (Zona Oeste) Local: R JOSE FELIX Referência: AV ANTONIO DE SALLES PEN-TEADO Sentido: CENTRO/BAIRRO Início: 08:01:00 Término: 08:07:00 Observação: Transitável

16/01/2023 Butantã (Zona Oeste) Local: R DOS PIEMONTESES Referência: R AGOSTINHO AZEVEDO Sentido: AMBOS Início: 15:55:00 Término: Observação: Transitável

03/01/2023 Casa Verde (Zona Norte) Local: R JOAO DUARTE Referência: R SIMAO DE TOLEDO CASTELHANOS Sentido: FREGUESIA/LAPA Início: 16:20:00 Término: 22:32:00 Observação: Intransitável

10/01/2023 Freguesia do Ó (Zona Norte) Local: AV ANTONIO MUNHOZ BONILHA Referência: AV NSRA.DO O Sentido: AMBOS Início: 16:52:00 Término: 17:12:00 Observação: Intransitável

01/01/2023 Itaquera (Zona Leste) Local: AVENIDA ARICANDUVA Referência: AVENIDA AFONSO DE SAMPAIO E SOUZA Sentido: ITAQUERA/MARGINAL Início: 14:16:00 Término: 14:48:00 Observação: Intransitável

01/01/2023 Itaquera (Zona Leste) Local: RUA PADRE VIEGAS DE MENEZES Referência: RUA ITAG-IMIRIM Sentido: UNICO Início: 14:35:00 Término: 17:55:00 Observação: Transitável

16/01/2023 Itaquera (Zona Leste) Local: R ZITUO KARASAWA Referência: R HIROVO KAMINOBO Sentido: AMBOS Início: 06:46:00 Término: 08:39:00 Observação: Intransitável

10/01/2023 Jaçanã/ Tremembé (Zona Norte) Local: PC GIOVANNELLI LUIGI Referência: R BONIFACIO CUBAS Sentido: BAIRRO/CENTRO Início: 17:04:00 Término: 17:27:00 Observação: Transitável

04/01/2023 Lapa (Zona Oeste) Local: R VLADIMIR HERZOG Referência: R CARLOS SPERA Sentido: AMBOS Início: 17:40:00 Término: 21:32:00 Observação: Intransitável

05/01/2023 Lapa (Zona Oeste) Local: R VLADIMIR HERZOG Referência: R CARLOS SPERA Sentido: AMBOS Início: 06:01:00 Término: 06:07:00 Observação: Intransitável

05/01/2023 Lapa (Zona Oeste) Local: AV PRES CASTELO BRANCO Referência: PTE JULIO DE MESQUITA NETO Sentido: CASTELO B/A SENNA Início: 07:13:00 Término: 16:38:00 Observação: Intransitável

05/01/2023 Lapa (Zona Oeste) Local: AV PRES CASTELO BRANCO Referência: PTE JULIO DE MESQUITA NETO Sentido: NAO INFORMADO Início: 08:35:00 Término: 19:42:00 Observação: Intransitável

16/01/2023 Lapa (Zona Oeste) Local: AV. MOFARREJ Referência: AV. DR. GASTÃO VIDIGAL Sentido: CENTRO/BAIRRO Início: 16:04:00 Término: Observação: Intransitável

15/01/2023 M'Boi Mirim (Zona Sul) Local: AV GUARAPIRANGA Referência: R JOSE RAFAELI Sentido: BAIRRO/CENTRO Início: 17:11:00 Término: 18:25:00 Observação: Intransitável

15/01/2023 M'Boi Mirim (Zona Sul) Local: AV GUARAPIRANGA Referência: R JOSE RAFAELI Sentido: CENTRO/BAIRRO Início: 17:11:00 Término: 18:25:00 Observação: Intransitável

05/01/2023 Mooca (Zona Leste) Local: AV ALCANTARA MACHADO Referência: R ANDRE DE LEAO (BRAS) Sentido: CENTRO/BAIRRO Início: 08:38:00 Término: 09:00:00 Observação: Transitável

10/01/2023 Mooca (Zona Leste) Local: R DA MOOCA Referência: R ITAQUERI Sentido: AMBOS Início: 16:19:00 Término: 16:22:00 Observação: Intransitável

10/01/2023 Mooca (Zona Leste) Local: R PRES BATISTA PEREIRA Referência: R PRES COSTA PINTO Sentido: UNICO Início: 17:30:00 Término: 18:28:00 Observação: Transitável

12/01/2023 Mooca (Zona Leste) Local: R DA FIGUEIRA Referência: R MARIA DOMITILA Sentido: UNICO Início: 05:58:00 Término: 14:57:00 Observação: Intransitável

13/01/2023 Mooca (Zona Leste) Local: AV ALCANTARA MACHADO Referência: R DR FOMM Sentido: CENTRO/BAIRRO Início: 22:55:00 Término: 23:24:00 Observação: Transitável

13/01/2023 Mooca (Zona Leste) Local: R DA FIGUEIRA Referência: R MARIA DOMITILA Sentido: UNICO Início: 08:59:00 Término: 12:27:00 Observação: Intransitável

13/01/2023 Mooca (Zona Leste) Local: R PRES BATISTA PEREIRA Referência: AV DO ESTADO Sentido: UNICO Início: 22:43:00 Término: 23:15:00 Observação: Intransitável

13/01/2023 Mooca (Zona Leste) Local: AV ALCANTARA MACHADO Referência: VD GUADALAJARA-JOAO BEHISNELIAN Sentido: CENTRO/BAIRRO Início: 23:02:00 Término: 23:19:00 Observação: Intransitável

14/01/2023 Mooca (Zona Leste) Local: AV SALIM FARAH MALUF Referência: AV REG FEIJO Sentido: MARGINAL/V PRUDENTE Início: 01:08:00 Término: 03:33:00 Observação: Transitável

14/01/2023 Penha (Zona Leste) Local: AV CD.DE FRONTIN Referência: VD DONA MATILDE Sentido: BAIRRO/CENTRO Início: 00:36:00 Término: 01:02:00 Observação: Transitável

04/01/2023 Pinheiros (Zona Oeste) Local: AV DAS NACOES UNIDAS Referência: R OLIVIA FEDER Sentido: INTERLAGOS/CASTELO Início: 19:09:00 Término: 20:46:00 Observação: Transitável

05/01/2023 Pinheiros (Zona Oeste) Local: AV DAS NACOES UNIDAS Referência: R OLIVIA FEDER Sentido: INTERLAGOS/CASTELO Início: 06:37:00 Término: 15:07:00 Observação: Intransitável

10/01/2023 Pinheiros (Zona Oeste) Local: R ABEGOARIA Referência: R JOAO MOURA Sentido: AMBOS Início: 15:55:00 Término: 17:24:00 Observação: Intransitável

10/01/2023 Pinheiros (Zona Oeste) Local: AV PROF FONSECA RODRIGUES Referência: PC. PANAMERICANA Sentido: BAIRRO/CENTRO Início: 16:16:00 Término: 17:02:00 Observação: Transitável

12/01/2023 Pinheiros (Zona Oeste) Local: AV DOS BANDEIRANTES Referência: AL VICENTE PINZON Sentido: IMIGRANTES/MARGINAL Início: 07:56:00 Término: 08:53:00 Observação: Transitável

14/01/2023 Pinheiros (Zona Oeste) Local: AV CIDADE JARDIM Referência: R BRIG HAROLDO VELOSO Sentido: BAIRRO/CENTRO Início: 00:55:00 Término: 03:26:00 Observação: Transitável

14/01/2023 Pinheiros (Zona Oeste) Local: AV DAS NACOES UNIDAS Referência: R OLIVIA FEDER Sentido: INTERLAGOS/CASTELO Início: 00:27:00 Término: 03:33:00 Observação: Intransitável

14/01/2023 Pinheiros (Zona Oeste) Local: AV CIDADE JARDIM Referência: R BRIG HAROLDO VELOSO Sentido: BAIRRO/CENTRO Início: 01:32:00 Término: 01:44:00 Observação: Transitável

14/01/2023 Pinheiros (Zona Oeste) Local: MARGINAL PINHEIROS INTCB Referência: PTE ENG ARY TORRES Sentido: INTERLAGOS/CASTELO Início: 00:29:00 Término: 00:59:00 Observação: Intransitável

04/01/2023 Santo Amaro (Zona Sul) Local: AV DAS NAÇÕES UNIDAS Referência: VD. JOSE BONIFACIO C. NOGUEIRA Sentido: UNICO Início: 16:41:00 Término: 19:44:00 Observação: Transitável

10/01/2023 Santo Amaro (Zona Sul) Local: AV JULES RIMET Referência: PC ALFREDO GOMES Sentido: AMBOS Início: 16:11:00 Término: 16:40:00 Observação: Intransitável

10/01/2023 Santo Amaro (Zona Sul) Local: AV DAS NACOES UNIDAS Referência: R JAIME DE OLIVEIRA SOUZA Sentido: INTERLAGOS/CASTELO Início: 15:35:00 Término: 16:56:00 Observação: Transitável

14/01/2023 Santo Amaro (Zona Sul) Local: AV DAS NACOES UNIDAS Referência: AV JOAO DORIA Sentido: INTERLAGOS/CASTELO Início: 02:28:00 Término: 02:48:00 Observação: Intransitável

14/01/2023 Santo Amaro (Zona Sul) Local: AV DAS NACOES UNIDAS Referência: R VERBO DIVINO Sentido: INTERLAGOS/CASTELO Início: 02:22:00 Término: 03:24:00 Observação: Transitável

15/01/2023 Santo Amaro (Zona Sul) Local: AV DAS NACOES UNIDAS Referência: R JAIME DE OLIVEIRA SOUZA Sentido: AMBOS Início: 18:04:00 Término: 18:57:00 Observação: Intransitável

15/01/2023 Santo Amaro (Zona Sul) Local: VD ENG ANTONIO MOLITERNO Referência: AV STO AMARO Sentido: CENTRO/BAIRRO Início: 17:48:00 Término: 18:25:00 Observação: Transitável

15/01/2023 Santo Amaro (Zona Sul) Local: AV ROQUE PETRONI JUNIOR Referência: AV STO AMARO Sentido: AMBOS Início: 17:23:00 Término: 19:00:00 Observação: Intransitável

04/01/2023 Sé (Centro) Local: R MANOEL DUTRA Referência: PRAÇA 14 BIS Sentido: AMBOS Início: 16:49:00 Término: 17:03:00 Observação: Intransitável

04/01/2023 Sé (Centro) Local: RUA DONA ANTONIA DE QUEIROZ Referência: RUA FREI CANECA Sentido: CENTRO/BAIRRO Início: 16:50:00 Término: 20:00:00 Observação: Transitável

05/01/2023 Sé (Centro) Local: AV JOAO DE BARROS Referência: AV ATLANTICA Sentido: CENTRO/BAIRRO Início: 07:36:00 Término: 10:35:00 Observação: Intransitável

06/01/2023 Sé (Centro) Local: R DA CANTAREIRA (BOM RETIRO) Referência: R COMEN ASSAD ABDALLA Sentido: UNICO Início: 15:26:00 Término: 15:30:00 Observação: Transitável

10/01/2023 Sé (Centro) Local: AV NOVE DE JULHO Referência: PC DA BANDEIRA Sentido: CENTRO/BAIRRO Início: 16:19:00 Término: 16:23:00 Observação: Transitável

10/01/2023 Sé (Centro) Local: PC DA BANDEIRA Referência: R S FRANCISCO Sentido: BAIRRO/CENTRO Início: 16:05:00 Término: 16:41:00 Observação: Transitável

10/01/2023 Sé (Centro) Local: R TEIXEIRA LEITE Referência: R S PAULO Sentido: UNICO Início: 16:13:00 Término: 18:28:00 Observação: Transitável

10/01/2023 Sé (Centro) Local: PC DA BANDEIRA Referência: PQ ANHANGABAU Sentido: BAIRRO/CENTRO Início: 16:25:00 Término: 17:14:00 Observação: Transitável

10/01/2023 Sé (Centro) Local: PC DA BANDEIRA Referência: AV VINTE E TRES DE MAIO Sentido: BAIRRO/CENTRO Início: 16:16:00 Término: 17:13:00 Observação: Transitável

13/01/2023 Sé (Centro) Local: AV TIRADENTES Referência: R S CAETANO (BOM RETIRO) Sentido: AEROPORTO/SANTANA Início: 11:44:00 Término: 12:25:00 Observação: Transitável

13/01/2023 Sé (Centro) Local: R MANOEL DUTRA Referência: PC QUATORZE BIS Sentido: UNICO Início: 22:59:00 Término: 23:19:00 Observação: Intransitável

03/01/2023 Santana (Zona Norte) Local: R SARGM RAMALHO Referência: SEM DENOMINACAO Sentido: BAIRRO/CENTRO Início: 18:06:00 Término: 18:40:00 Observação: Intransitável

15/01/2023 Vila Prudente (Zona Leste) Local: AV FRANCISCO FALCONI Referência: PC ENGA NAIR FIRMINO DA SILVA Sentido: AMBOS Início: 17:25:00 Término: 18:30:00 Observação: Intransitável

15/01/2023 Vila Prudente (Zona Leste) Local: AV PROF LUIZ IGNACIO ANHAIA MELLO Referência: R ELIDIA MARIA DE JESUS Sentido: AMBOS Início: 17:29:00 Término: 19:17:00 Observação: Intransitável