

Relatório de Chuva - SAISP

Período de 10/01/2023 13:10 a 11/01/2023 04:20 GMT

Descrição do Evento

A precipitação teve início às **13:10** (GMT) do dia **10/01**, passou por um horário de pico às **19:20** (GMT) do dia **10/01** e terminou às **04:20** (GMT) do dia **11/01**.

A chuva acumulada nos postos da Rede Telemétrica do Alto Tietê variou entre 0.0 e **42.6** mm (**Pinheiros (PMSP/PI-01)**).

Na rede telemétrica do Alto Tietê, foram observadas as seguintes mudanças de níveis de alerta nos rios:

Posto	Alerta
EEAB Capivarí	EXTRAVASAMENTO
Córrego Perus - Pç Inácio Dias (PMSP/PR-02)	ALERTA
RVBo-01 Bonança	ALERTA
Ribeirão dos Couros - Montante RC-9 Ford	ALERTA
Rio Tietê - Jardim Romano	ATENÇÃO
Rio Tietê - Jd. Guaracy	ATENÇÃO

Radar

Horários do Evento



Figura 1: Início do Evento



Figura 2: Pico do Evento

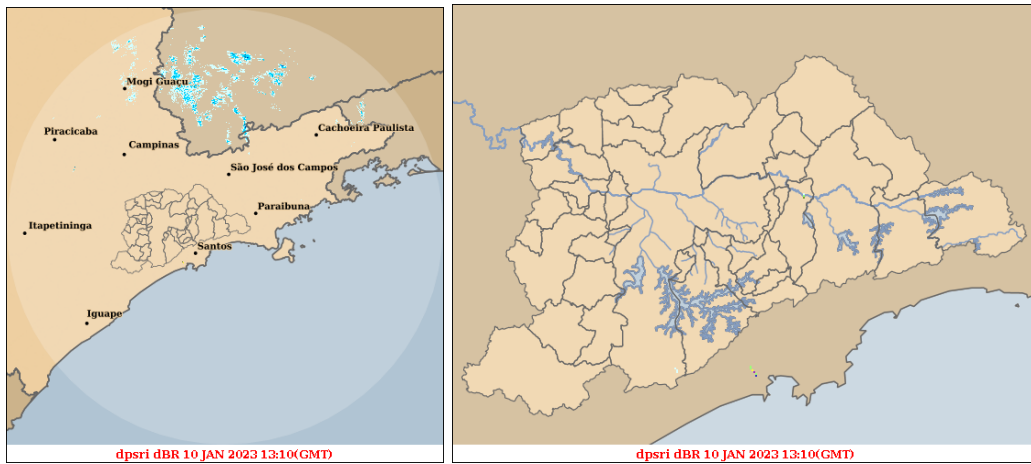

Figura 3: Fim do Evento

Acumulada por Radar

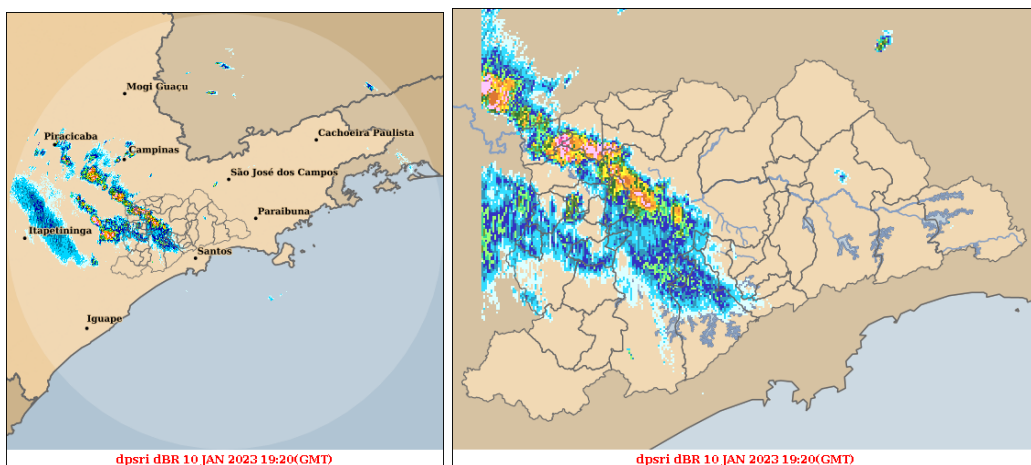

Figura 4: Acumulado no Período: 10/01/2023 13:10 a 11/01/2023 04:20 GMT

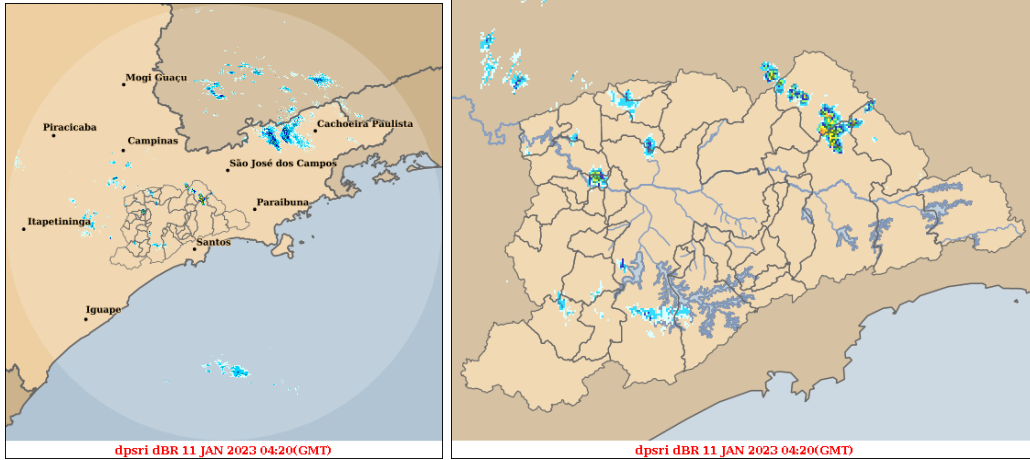
Telemetria

Acumulados de Precipitação (PLU)

Tabela 2: 10/01/2023 13:10 GMT a 11/01/2023 04:20 GMT

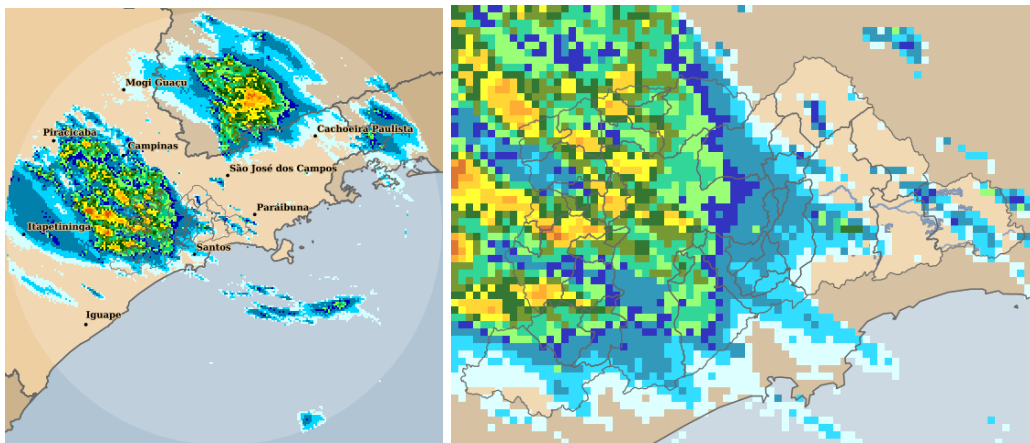
Posto	Precipitação [mm]	Rede
Pinheiros (PMSP/PI-01)	42.60	Alto Tietê
Rio Pinheiros - Ponte Cid. Universitária	42.25	Alto Tietê
Barragem Pedro Beicht	34.00	Alto Tietê
RVBa-01 Rochedale	32.00	Piscinoes DAEE
Sé - CGE (PMSP/SE-01)	30.50	Estações Meteorológicas
Córrego Anhangabaú - Av. 23 de Maio	29.80	Alto Tietê
Barragem Paiva Castro	28.80	Alto Tietê
Córrego Perus - Pç Inácio Dias (PMSP/PR-02)	28.40	Alto Tietê
Rio Tamanduateí - Vd. Pacheco Chaves	27.20	Alto Tietê
Perus (PMSP/PR-01)	25.20	Estações Meteorológicas
Rio Tamanduateí - Mercado Municipal	24.80	Alto Tietê
Rio Juqueri	24.20	Alto Tietê
FCTH-USP- Butantã	24.00	Alto Tietê
Rio Tietê - Barragem Móvel	24.00	Alto Tietê
Rio Tietê - Lagoa de Carapicuíba	23.40	Alto Tietê
Pirituba (PMSP/PJ-01)	22.60	Estações Meteorológicas
RVBo-01 Bonança	22.00	Piscinoes DAEE
Piscinão Pacaembu	20.60	Piscinões SIURB
Córrego Poá -Foz	18.60	Alto Tietê
AT - 09 Guamiranga / Área - 02 e 03	18.20	Piscinoes DAEE
Barragem Guarapiranga	15.80	Alto Tietê
Piscinão Anhanguera	15.60	Alto Tietê
RPI-6 Sharp - Mirandas	15.20	Piscinoes DAEE
Córrego Oratório - Vila Prudente	14.80	Alto Tietê
RPI-7 Eliseu de Almeida - Butantã	14.80	Piscinoes DAEE
Córrego Ipiranga- Rua Coronel Diogo	14.60	Alto Tietê
Rio Tietê - Ponte do Piquerí	14.60	Alto Tietê
Córrego Ponte Baixa - Rua Guilherme Valente (PMSP/MB-02)	14.40	Alto Tietê
Parque da Aclimação	12.80	Piscinões SIURB
F-36 Caieiras - Público	12.80	Alto Tietê
Vila Prudente - (PMSP/VP-01)	12.75	Estações Meteorológicas
RPO-2 - Portuguesinha	12.60	Piscinoes DAEE
Santana/Tucuruvi - COMDEC (PMSP/ST-01)	12.00	Estações Meteorológicas
Córrego Jaguaré - Rua Jorge Ward	11.80	Alto Tietê
RC-6 - Imigrantes	11.80	Piscinoes DAEE
Freguesia do Ó (PMSP/FO-01)	11.75	Estações Meteorológicas
Córrego Carandirú	11.20	Alto Tietê
RM-6- Praça dos Bombeiros	11.20	Piscinoes DAEE
RPI-2 Jardim Nova República	10.60	Piscinoes DAEE
Ribeirão dos Couros - Jd Taboão	10.40	Alto Tietê
Córrego Zavuvus - Pç Tuney Arantes (PMSP/AD-02)	10.20	Alto Tietê
RC-2 - Piraporinha Casa Grande	10.20	Piscinoes DAEE
Córrego Morro do S - Rua Joaquim Nunes Teixeira	10.00	Alto Tietê
Lagoa Aliperti	10.00	Piscinões SIURB
Córrego Sapateiro Parque Ibirapuera	9.80	Alto Tietê
RC-1 - Vila Rosa	9.80	Piscinoes DAEE

Posto	Precipitação [mm]	Rede
RM-11 São Caetano	9.80	Piscinoes DAEE
Córrego Ipiranga - Pç. Leonor Kaupa (PMSP/IP-02)	9.60	Alto Tietê
Cota 400	9.60	Cubatão
Córrego Água Espriada - Piscinão Jabaquara (PMSP/SA-02)	9.40	Alto Tietê
Riacho Grande	9.20	Estações Meteorológicas
RC-9 - Ford	9.20	Piscinoes DAEE
Rio Tamanduateí - Prosperidade	8.80	Alto Tietê
Vila Mariana (PMSP/VM-01)	8.80	Estações Meteorológicas
Córrego Moinho Velho - R. Dois de Julho (PMSP/IP-03)	8.60	Alto Tietê
RPI-4 - Parque Pinheiros	8.60	Piscinoes DAEE
Ribeirão do Meninos - Clube São José	8.50	Alto Tietê
Córrego Mandaqui - Rua Zilda (PMSP/CV-03)	8.40	Alto Tietê
RM-4 Chrysler	8.40	Piscinoes DAEE
RC-2a - Mercedes Paulicéia	8.40	Piscinoes DAEE
Córrego Água Espriada - Cabeceira (PMSP/SA-04)	8.20	Alto Tietê
Cidade Ademar - (PMSP/AD-01) / São Paulo	8.00	Estações Meteorológicas
Córrego Morro do S - Capão Redondo (PMSP/CL-01)	8.00	Alto Tietê
Rio Pinheiros - Ponte João Dias	7.80	Alto Tietê
Imigrantes(FEI)	7.80	Alto Tietê
RPI-2a CPTM - Campo Limpo	7.80	Piscinoes DAEE
Córrego Tremembé - Rua Garabed Gananian (PMSP/JT-02)	7.80	Alto Tietê
Vila Maria - Vila Guilherme (PMSP/MG-01)	7.60	Estações Meteorológicas
Reservatório Tremembé 1	7.60	Piscinões SIURB
RM-2/RM-3 - Volks Demarch	7.40	Piscinoes DAEE
Parelheiros - Barragem (PMSP/PA-01)	7.25	Estações Meteorológicas
Piscinão - Cordeiro 1	7.20	Piscinões SIURB
Barragem Graça	7.00	Alto Tietê
Rio Tietê - Belenzinho	6.80	Alto Tietê
Córrego Água Espriada - Montante Piscinão (PMSP/SA-05)	6.80	Alto Tietê
RC-3 - Mercedes Bens	6.60	Piscinoes DAEE
Jabaquara (PMSP/JA-01)	6.50	Estações Meteorológicas
Barragem Paraitinga	6.40	Alto Tietê
Rudge Ramos	6.20	Alto Tietê
Reservatório Tremembé 5	5.60	Piscinões SIURB
Piscinão Paciência	5.60	Piscinões SIURB
Rio Tietê - Barragem Pirapora Montante	5.40	Alto Tietê
Barragem Rio Grande	5.40	Alto Tietê
Piscinão - Cordeiro 3	5.20	Piscinões SIURB
RM-7 Canarinho	5.20	Piscinoes DAEE
Estação Billings - Pedras Montante	5.00	Alto Tietê
EEAB Capivarí	4.80	Alto Tietê
RM-9 Faculdade de Medicina	4.40	Piscinoes DAEE
G16a - Rio Parelheiros	3.40	Alto Tietê
Córrego Itaim - Rua Joaquim L. Veiga (PMSP/BT-03)	3.20	Alto Tietê
Portão 40	3.20	Cubatão
Rio Aricanduva - Foz - Rua Alfredo Frazão	3.00	Alto Tietê
Casa 8	3.00	Cubatão
Rio Tietê - Barragem da Penha Jusante	2.80	Alto Tietê
Córrego Franquinho - Dom Hélder Câmara (PMSP/PE-02)	2.80	Alto Tietê
Cubatão	2.80	Cubatão
Córrego do Lajeado - Rua Manuel B. de Lima (PMSP/IT-03)	2.75	Alto Tietê
Córrego Jacú - Jd. Pantanal	2.60	Alto Tietê

Posto	Precipitação [mm]	Rede
Córrego Rincão - Montante do Piscinão (PMSP/PE-03)	2.50	Alto Tietê
Rio Tietê - São Miguel	2.40	Alto Tietê
Itaim Paulista (PMSP/IT-01)	2.40	Alto Tietê
Água Vermelha	2.20	Alto Tietê
Rio Verde - Rua Cunha Porã (PMSP/IQ-02)	2.00	Alto Tietê
Córrego Itaquera Soleira	1.80	Alto Tietê
Córrego Lajeado	1.80	Alto Tietê
Capela do Socorro - Subprefeitura (PMSP/CS-01)	1.80	Estações Meteorológicas
Rio Aricanduva - Av. Ragueb Chohfi (PMSP/SM-02)	1.80	Alto Tietê
Rio Aricanduva - Shopping	1.80	Alto Tietê
Captação Sabesp - Reservatório França	1.80	Alto Tietê
RIN 1 - Reservatório Inhumas - (PMSP/AF-02)	1.60	Piscinões SIURB
Paranapiacaba	1.40	Cubatão
RO-1 - Jd. Sônia Maria	1.40	Piscinões DAEE
Rio Tietê - Santana de Parnaíba	1.40	Alto Tietê
Córrego Jacú - Av. Itaquera	1.40	Alto Tietê
Córrego Itaquera Mirim 1	1.20	Alto Tietê
RT-3a Corumbé	1.20	Piscinões DAEE
Rio Aricanduva - Av. Itaquera	1.00	Alto Tietê
RT-1a Paço Municipal	1.00	Alto Tietê
Rio Tietê - Jardim Romano	0.80	Alto Tietê
RT-3 Petrobras	0.60	Piscinões DAEE
Barragem Biritiba Montante	0.60	Alto Tietê
Barragem Taiapuê	0.40	Alto Tietê
Barragem Jundiá	0.40	Alto Tietê
Ultrafertil	0.20	Cubatão
Rio Tietê - Estaleiro	0.00	Alto Tietê
RADAR	0.00	Alto Tietê
Cosipa	0.00	Cubatão
Reservatório Tremembé 3	0.00	Piscinões SIURB
Rio Tietê na Barragem de Ponte Nova	0.00	Alto Tietê
Barragem Cachoeira	0.00	Alto Tietê
Barragem Atibainha	0.00	Alto Tietê
Captação Rio Tatuí	0.00	Alto Tietê

Gráficos de Estados Fluviométricos (FLU)

OBS: Apenas Postos com Mudança de Estado no Período

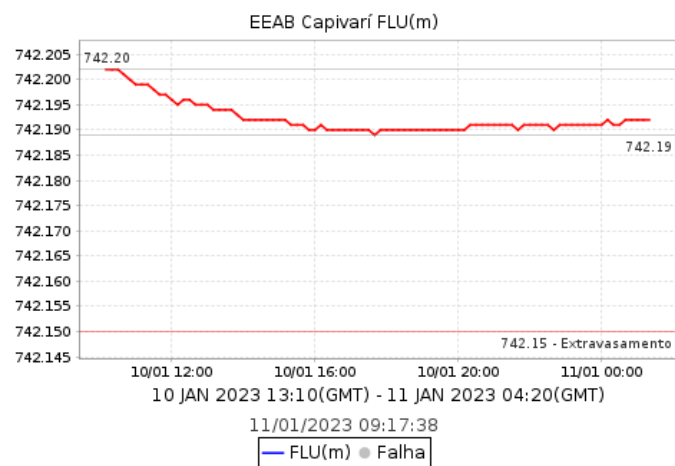
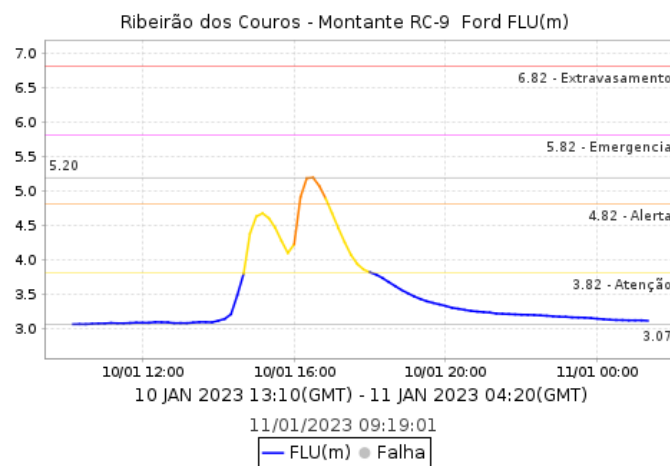
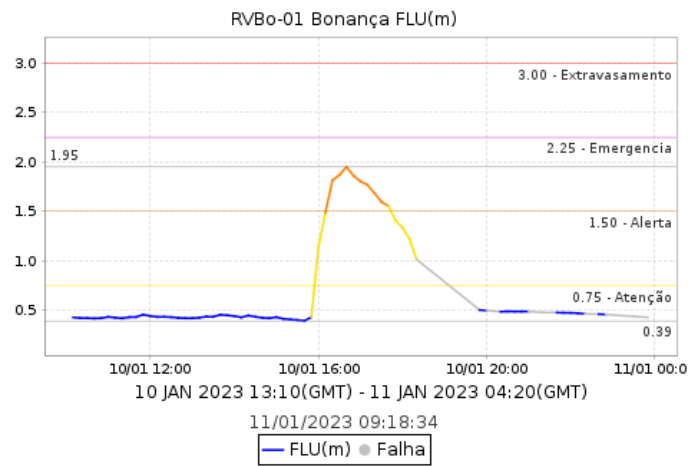

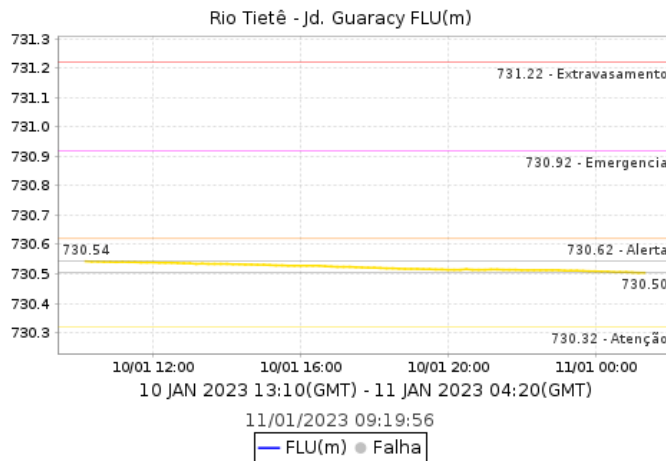
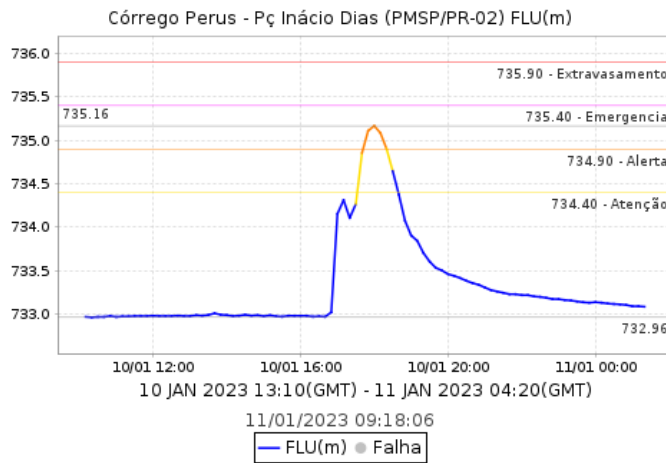
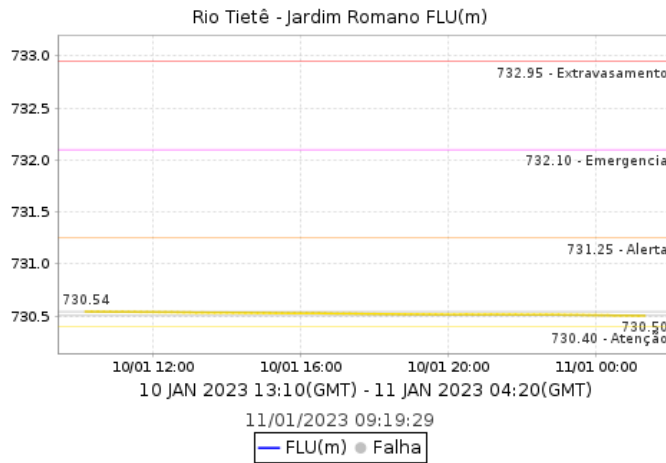

Pontos de Alagamento - CGE

Dia 10/01/2023

10/01/2023 Freguesia do Ó (Zona Norte) Local: AV ANTONIO MUNHOZ BONILHA Referência: AV NSRA.DO O Sentido: AMBOS Início: 16:52:00 Término: 17:12:00 Observação: Intransitável

10/01/2023 Freguesia do Ó (Zona Norte) Local: AV ANTONIO MUNHOZ BONILHA Referência: AV NSRA.DO O Sentido: AMBOS Início: 16:52:00 Término: 17:12:00 Observação: Intransitável

10/01/2023 Jaçanã/ Tremembé (Zona Norte) Local: PC GIOVANNELLI LUIGI Referência: R BONIFACIO CUBAS Sentido: BAIRRO/CENTRO Início: 17:04:00 Término: 17:27:00 Observação: Transitável

10/01/2023 Jaçanã/ Tremembé (Zona Norte) Local: PC GIOVANNELLI LUIGI Referência: R BONIFACIO CUBAS Sentido: BAIRRO/CENTRO Início: 17:04:00 Término: 17:27:00 Observação: Transitável

10/01/2023 Mooca (Zona Leste) Local: R DA MOOCA Referência: R ITAQUERI Sentido: AMBOS Início: 16:19:00 Término: 16:22:00 Observação: Intransitável

10/01/2023 Mooca (Zona Leste) Local: R DA MOOCA Referência: R ITAQUERI Sentido: AMBOS Início: 16:19:00 Término: 16:22:00 Observação: Intransitável

10/01/2023 Mooca (Zona Leste) Local: R PRES BATISTA PEREIRA Referência: R PRES COSTA PINTO Sentido: UNICO Início: 17:30:00 Término: 18:28:00 Observação: Transitável

10/01/2023 Mooca (Zona Leste) Local: R PRES BATISTA PEREIRA Referência: R PRES COSTA PINTO Sentido: UNICO Início: 17:30:00 Término: 18:28:00 Observação: Transitável

10/01/2023 Pinheiros (Zona Oeste) Local: R ABEGOARIA Referência: R JOAO MOURA Sentido: AMBOS Início: 16:02:00 Término: 16:26:00 Observação: Intransitável

10/01/2023 Pinheiros (Zona Oeste) Local: R ABEGOARIA Referência: R JOAO MOURA Sentido: AMBOS Início: 16:02:00 Término: 16:26:00 Observação: Intransitável

10/01/2023 Santo Amaro (Zona Sul) Local: AV DAS NACOES UNIDAS Referência: R JAIME DE OLIVEIRA SOUZA Sentido: INTERLAGOS/CASTELO Início: 15:35:00 Término: 16:56:00 Observação: Transitável

10/01/2023 Santo Amaro (Zona Sul) Local: AV DAS NACOES UNIDAS Referência: R JAIME DE OLIVEIRA SOUZA Sentido: INTERLAGOS/CASTELO Início: 15:35:00 Término: 16:56:00 Observação: Transitável

10/01/2023 Santo Amaro (Zona Sul) Local: AV JULES RIMET Referência: PC ALFREDO GOMES Sentido: AMBOS Início: 16:11:00 Término: 16:40:00 Observação: Intransitável

10/01/2023 Santo Amaro (Zona Sul) Local: AV JULES RIMET Referência: PC ALFREDO GOMES Sentido: AMBOS Início: 16:11:00 Término: 16:40:00 Observação: Intransitável

10/01/2023 Sé (Centro) Local: PC DA BANDEIRA Referência: R S FRANCISCO Sentido: BAIRRO/CENTRO Início: 16:05:00 Término: 16:41:00 Observação: Transitável

10/01/2023 Sé (Centro) Local: PC DA BANDEIRA Referência: R S FRANCISCO Sentido: BAIRRO/CENTRO Início: 16:05:00 Término: 16:41:00 Observação: Transitável

10/01/2023 Sé (Centro) Local: R TEIXEIRA LEITE Referência: R S PAULO Sentido: UNICO Início: 16:13:00 Término: 18:28:00 Observação: Transitável

10/01/2023 Sé (Centro) Local: R TEIXEIRA LEITE Referência: R S PAULO Sentido: UNICO Início: 16:13:00 Término: 18:28:00 Observação: Transitável

10/01/2023 Sé (Centro) Local: PC DA BANDEIRA Referência: AV VINTE E TRES DE MAIO Sentido: BAIRRO/CENTRO Início: 16:16:00 Término: 17:13:00 Observação: Transitável

10/01/2023 Sé (Centro) Local: PC DA BANDEIRA Referência: AV VINTE E TRES DE MAIO Sentido: BAIRRO/CENTRO Início: 16:16:00 Término: 17:13:00 Observação: Transitável

10/01/2023 Sé (Centro) Local: AV NOVE DE JULHO Referência: PC DA BANDEIRA Sentido: CENTRO/BAIRRO Início: 16:19:00 Término: 16:23:00 Observação: Transitável

10/01/2023 Sé (Centro) Local: AV NOVE DE JULHO Referência: PC DA BANDEIRA Sentido: CENTRO/BAIRRO Início: 16:19:00 Término: 16:23:00 Observação: Transitável

04/01/2023 Butantã (Zona Oeste) Local: AV ENGENHEIRO BILLINGS Referência: AV ALEXANDRE MACKENZIE Sentido: UNICO Início: 17:30:00 Término: 21:32:00 Observação: Transitável

04/01/2023 Butantã (Zona Oeste) Local: R DOS PIEMONTESES Referência: R AGOSTINHO DE AZEVEDO Sentido: UNICO Início: 16:30:00 Término: 17:10:00 Observação: Transitável

04/01/2023 Butantã (Zona Oeste) Local: AV MAJ SYLVIO DE MAGALHAES PADILHA Referência: PTE DO MORUMBI CAIO POMPEU DE TOLEDO Sentido: CASTELO/INTERLAGOS Início: 16:49:00 Término: 20:49:00 Observação: Transitável

04/01/2023 Butantã (Zona Oeste) Local: AV MAGALHÃES DE CASTRO Referência: R PEDRO AVANCINE Sentido: CASTELO/INTERLAGOS Início: 16:47:00 Término: 20:50:00 Observação: Transitável

04/01/2023 Butantã (Zona Oeste) Local: AV VITAL BRASIL Referência: R CAMARGO Sentido: BAIRRO/CENTRO Início: 17:07:00 Término: 19:25:00 Observação: Transitável

03/01/2023 Casa Verde (Zona Norte) Local: R JOAO DUARTE Referência: R SIMAO DE TOLEDO CASTELHANOS Sentido: FREGUESIA/LAPA Início: 16:20:00 Término: 22:32:00 Observação: Intransitável

10/01/2023 Freguesia do Ó (Zona Norte) Local: AV ANTONIO MUNHOZ BONILHA Referência: AV NSRA.DO O Sentido: AMBOS Início: 16:52:00 Término: 17:12:00 Observação: Intransitável

01/01/2023 Itaquera (Zona Leste) Local: AVENIDA ARICANDUVA Referência: AVENIDA AFONSO DE SAMPAIO E SOUZA Sentido: ITAQUERA/MARGINAL Início: 14:16:00 Término: 14:48:00 Observação: Intransitável

01/01/2023 Itaquera (Zona Leste) Local: RUA PADRE VIEGAS DE MENEZES Referência: RUA ITAGIMIRIM Sentido: UNICO Início: 14:35:00 Término: 17:55:00 Observação: Transitável

10/01/2023 Jaçanã/ Tremembé (Zona Norte) Local: PC GIOVANNELLI LUIGI Referência: R BONIFACIO CUBAS Sentido: BAIRRO/CENTRO Início: 17:04:00 Término: 17:27:00 Observação: Transitável

04/01/2023 Lapa (Zona Oeste) Local: R VLADIMIR HERZOG Referência: R CARLOS SPERA Sentido: AMBOS Início: 17:40:00 Término: 21:32:00 Observação: Intransitável

05/01/2023 Lapa (Zona Oeste) Local: AV PRES CASTELO BRANCO Referência: PTE JULIO DE MESQUITA NETO Sentido: CASTELO B/A SENNA Início: 07:13:00 Término: 16:38:00 Observação: Intransitável

05/01/2023 Lapa (Zona Oeste) Local: R VLADIMIR HERZOG Referência: R CARLOS SPERA Sentido: AMBOS Início: 06:01:00 Término: 06:07:00 Observação: Intransitável

05/01/2023 Lapa (Zona Oeste) Local: AV PRES CASTELO BRANCO Referência: PTE JULIO DE MESQUITA NETO Sentido: NAO INFORMADO Início: 08:35:00 Término: 19:42:00 Observação: Intransitável

05/01/2023 Mooca (Zona Leste) Local: AV ALCANTARA MACHADO Referência: R ANDRE DE LEAO (BRAS) Sentido: CENTRO/BAIRRO Início: 08:38:00 Término: 09:00:00 Observação: Transitável

10/01/2023 Mooca (Zona Leste) Local: R DA MOOCA Referência: R ITAQUERI Sentido: AMBOS Início: 16:19:00 Término: 16:22:00 Observação: Intransitável

10/01/2023 Mooca (Zona Leste) Local: R PRES BATISTA PEREIRA Referência: R PRES COSTA PINTO Sentido: UNICO Início: 17:30:00 Término: 18:28:00 Observação: Transitável

04/01/2023 Pinheiros (Zona Oeste) Local: AV DAS NACOES UNIDAS Referência: R OLIVIA FEDER Sentido: INTERLAGOS/CASTELO Início: 19:09:00 Término: 20:46:00 Observação: Transitável

05/01/2023 Pinheiros (Zona Oeste) Local: AV DAS NACOES UNIDAS Referência: R OLIVIA FEDER Sentido: INTERLAGOS/CASTELO Início: 06:37:00 Término: 15:07:00 Observação: Intransitável

10/01/2023 Pinheiros (Zona Oeste) Local: R ABEGOARIA Referência: R JOAO MOURA Sentido: AMBOS Início: 16:02:00 Término: 16:26:00 Observação: Intransitável

04/01/2023 Santo Amaro (Zona Sul) Local: AV DAS NAÇÕES UNIDAS Referência: VD. JOSE BONIFACIO C. NOGUEIRA Sentido: UNICO Início: 16:41:00 Término: 19:44:00 Observação: Transitável

10/01/2023 Santo Amaro (Zona Sul) Local: AV DAS NACOES UNIDAS Referência: R JAIME DE OLIVEIRA SOUZA Sentido: INTERLAGOS/CASTELO Início: 15:35:00 Término: 16:56:00 Observação: Transitável

10/01/2023 Santo Amaro (Zona Sul) Local: AV JULES RIMET Referência: PC ALFREDO GOMES Sentido: AMBOS Início: 16:11:00 Término: 16:40:00 Observação: Intransitável

04/01/2023 Sé (Centro) Local: RUA DONA ANTONIA DE QUEIROZ Referência: RUA FREI CANECA Sentido: CENTRO/BAIRRO Início: 16:50:00 Término: 20:00:00 Observação: Transitável

04/01/2023 Sé (Centro) Local: R MANOEL DUTRA Referência: PRAÇA 14 BIS Sentido: AMBOS Início: 16:49:00 Término: 17:03:00 Observação: Intransitável

05/01/2023 Sé (Centro) Local: AV JOAO DE BARROS Referência: AV ATLANTICA Sentido: CENTRO/BAIRRO Início: 07:36:00 Término: 10:35:00 Observação: Intransitável

06/01/2023 Sé (Centro) Local: R DA CANTAREIRA (BOM RETIRO) Referência: R COMEN ASSAD ABDALLA Sentido: UNICO Início: 15:26:00 Término: 15:30:00 Observação: Transitável

10/01/2023 Sé (Centro) Local: PC DA BANDEIRA Referência: R S FRANCISCO Sentido: BAIRRO/CENTRO Início: 16:05:00 Término: 16:41:00 Observação: Transitável

10/01/2023 Sé (Centro) Local: R TEIXEIRA LEITE Referência: R S PAULO Sentido: UNICO Início: 16:13:00 Término: 18:28:00 Observação: Transitável

10/01/2023 Sé (Centro) Local: PC DA BANDEIRA Referência: AV VINTE E TRES DE MAIO Sentido: BAIRRO/CENTRO Início: 16:16:00 Término: 17:13:00 Observação: Transitável

10/01/2023 Sé (Centro) Local: AV NOVE DE JULHO Referência: PC DA BANDEIRA Sentido: CENTRO/BAIRRO Início: 16:19:00 Término: 16:23:00 Observação: Transitável

03/01/2023 Santana (Zona Norte) Local: R SARGM RAMALHO Referência: SEM DENOMINACAO Sentido: BAIRRO/CENTRO Início: 18:06:00 Término: 18:40:00 Observação: Intransitável

Dia 11/01/2023

04/01/2023 Butantã (Zona Oeste) Local: AV ENGENHEIRO BILLINGS Referência: AV ALEXANDRE MACKENZIE Sentido: UNICO Início: 17:30:00 Término: 21:32:00 Observação: Transitável

04/01/2023 Butantã (Zona Oeste) Local: R DOS PIEMONTESES Referência: R AGOSTINHO DE AZEVEDO Sentido: UNICO Início: 16:30:00 Término: 17:10:00 Observação: Transitável

04/01/2023 Butantã (Zona Oeste) Local: AV MAJ SYLVIO DE MAGALHAES PADILHA Referência: PTE DO MORUMBI CAIO POMPEU DE TOLEDO Sentido: CASTELO/INTERLAGOS Início: 16:49:00 Término: 20:49:00 Observação: Transitável

04/01/2023 Butantã (Zona Oeste) Local: AV MAGALHÃES DE CASTRO Referência: R PEDRO AVANCINE Sentido: CASTELO/INTERLAGOS Início: 16:47:00 Término: 20:50:00 Observação: Transitável

04/01/2023 Butantã (Zona Oeste) Local: AV VITAL BRASIL Referência: R CAMARGO Sentido: BAIRRO/CENTRO Início: 17:07:00 Término: 19:25:00 Observação: Transitável

03/01/2023 Casa Verde (Zona Norte) Local: R JOAO DUARTE Referência: R SIMAO DE TOLEDO CASTELHANOS Sentido: FREGUESIA/LAPA Início: 16:20:00 Término: 22:32:00 Observação: Intransitável

10/01/2023 Freguesia do Ó (Zona Norte) Local: AV ANTONIO MUNHOZ BONILHA Referência: AV NSRA.DO O Sentido: AMBOS Início: 16:52:00 Término: 17:12:00 Observação: Intransitável

01/01/2023 Itaquera (Zona Leste) Local: AVENIDA ARICANDUVA Referência: AVENIDA AFONSO DE SAMPAIO E SOUZA Sentido: ITAQUERA/MARGINAL Início: 14:16:00 Término: 14:48:00 Observação: Intransitável

01/01/2023 Itaquera (Zona Leste) Local: RUA PADRE VIEGAS DE MENEZES Referência: RUA ITAG-IMIRIM Sentido: UNICO Início: 14:35:00 Término: 17:55:00 Observação: Transitável

10/01/2023 Jaçanã/ Tremembé (Zona Norte) Local: PC GIOVANNELLI LUIGI Referência: R BONIFACIO CUBAS Sentido: BAIRRO/CENTRO Início: 17:04:00 Término: 17:27:00 Observação: Transitável

04/01/2023 Lapa (Zona Oeste) Local: R VLADIMIR HERZOG Referência: R CARLOS SPERA Sentido: AMBOS Início: 17:40:00 Término: 21:32:00 Observação: Intransitável

05/01/2023 Lapa (Zona Oeste) Local: AV PRES CASTELO BRANCO Referência: PTE JULIO DE MESQUITA NETO Sentido: CASTELO B/A SENNA Início: 07:13:00 Término: 16:38:00 Observação: Intransitável

05/01/2023 Lapa (Zona Oeste) Local: R VLADIMIR HERZOG Referência: R CARLOS SPERA Sentido: AMBOS Início: 06:01:00 Término: 06:07:00 Observação: Intransitável

05/01/2023 Lapa (Zona Oeste) Local: AV PRES CASTELO BRANCO Referência: PTE JULIO DE MESQUITA NETO Sentido: NAO INFORMADO Início: 08:35:00 Término: 19:42:00 Observação: Intransitável

05/01/2023 Mooca (Zona Leste) Local: AV ALCANTARA MACHADO Referência: R ANDRE DE LEAO (BRAS) Sentido: CENTRO/BAIRRO Início: 08:38:00 Término: 09:00:00 Observação: Transitável

10/01/2023 Mooca (Zona Leste) Local: R DA MOOCA Referência: R ITAQUERI Sentido: AMBOS Início: 16:19:00 Término: 16:22:00 Observação: Intransitável

10/01/2023 Mooca (Zona Leste) Local: R PRES BATISTA PEREIRA Referência: R PRES COSTA PINTO Sentido: UNICO Início: 17:30:00 Término: 18:28:00 Observação: Transitável

04/01/2023 Pinheiros (Zona Oeste) Local: AV DAS NACOES UNIDAS Referência: R OLIVIA FEDER Sentido: INTERLAGOS/CASTELO Início: 19:09:00 Término: 20:46:00 Observação: Transitável

05/01/2023 Pinheiros (Zona Oeste) Local: AV DAS NACOES UNIDAS Referência: R OLIVIA FEDER Sentido: INTERLAGOS/CASTELO Início: 06:37:00 Término: 15:07:00 Observação: Intransitável

10/01/2023 Pinheiros (Zona Oeste) Local: R ABEGOARIA Referência: R JOAO MOURA Sentido: AMBOS Início: 16:02:00 Término: 16:26:00 Observação: Intransitável

04/01/2023 Santo Amaro (Zona Sul) Local: AV DAS NAÇÕES UNIDAS Referência: VD. JOSE BONIFACIO C. NOGUEIRA Sentido: UNICO Início: 16:41:00 Término: 19:44:00 Observação: Transitável

10/01/2023 Santo Amaro (Zona Sul) Local: AV DAS NACOES UNIDAS Referência: R JAIME DE OLIVEIRA SOUZA Sentido: INTERLAGOS/CASTELO Início: 15:35:00 Término: 16:56:00 Observação: Transitável

10/01/2023 Santo Amaro (Zona Sul) Local: AV JULES RIMET Referência: PC ALFREDO GOMES Sentido: AMBOS Início: 16:11:00 Término: 16:40:00 Observação: Intransitável

04/01/2023 Sé (Centro) Local: RUA DONA ANTONIA DE QUEIROZ Referência: RUA FREI CANECA Sentido: CENTRO/BAIRRO Início: 16:50:00 Término: 20:00:00 Observação: Transitável

04/01/2023 Sé (Centro) Local: R MANOEL DUTRA Referência: PRAÇA 14 BIS Sentido: AMBOS Início: 16:49:00 Término: 17:03:00 Observação: Intransitável

05/01/2023 Sé (Centro) Local: AV JOAO DE BARROS Referência: AV ATLANTICA Sentido: CENTRO/BAIRRO Início: 07:36:00 Término: 10:35:00 Observação: Intransitável

06/01/2023 Sé (Centro) Local: R DA CANTAREIRA (BOM RETIRO) Referência: R COMEN ASSAD ABDALLA Sentido: UNICO Início: 15:26:00 Término: 15:30:00 Observação: Transitável

10/01/2023 Sé (Centro) Local: PC DA BANDEIRA Referência: R S FRANCISCO Sentido: BAIRRO/CENTRO Início: 16:05:00 Término: 16:41:00 Observação: Transitável

10/01/2023 Sé (Centro) Local: R TEIXEIRA LEITE Referência: R S PAULO Sentido: UNICO Início: 16:13:00 Término: 18:28:00 Observação: Transitável

10/01/2023 Sé (Centro) Local: PC DA BANDEIRA Referência: AV VINTE E TRES DE MAIO Sentido: BAIRRO/CENTRO Início: 16:16:00 Término: 17:13:00 Observação: Transitável

10/01/2023 Sé (Centro) Local: AV NOVE DE JULHO Referência: PC DA BANDEIRA Sentido: CENTRO/BAIRRO Início: 16:19:00 Término: 16:23:00 Observação: Transitável

03/01/2023 Santana (Zona Norte) Local: R SARGM RAMALHO Referência: SEM DENOMINACAO Sentido: BAIRRO/CENTRO Início: 18:06:00 Término: 18:40:00 Observação: Intransitável