

Relatório de Chuvas

RELATÓRIO DE EVENTO DE CHUVA - DE 02/07/2015 18:00(GMT) ATÉ 03/07/2015 19:00(GMT) (-3h para converter para horario local)

DAEE/FCTH

Uma grande área de instabilidade se propaga pelo estado de São Paulo..

O registro da chuva teve início às 15:00 (GMT) do dia 16/03, passou por um horário de pico às 18:20 (GMT) do dia 16/03 e ainda não terminou.

A chuva acumulada nos postos da Rede Telemétrica do Alto Tietê variou entre 0.00 e 61.00 mm (Rudge Ramos).

Na rede telemétrica do Alto Tietê, foram observadas as seguintes mudanças de níveis de alerta nos rios.

EMERGENCIA: RIBEIRÃO DOS COUROS - FORD - SÃO BERNARDO DO CAMPO, RIBEIRÃO DOS MENINOS - CLUBE SÃO JOSÉ - SÃO PAULO

ALERTA: RIBEIRÃO DOS COUROS - MERCEDES BENS - DIADEMA, CARRREGO TABOÃO - DORFBRICA - SÃO B. DO CAMPO, CARRREGO GUAS ESPRAIADAS - RESERVATÓRIO RIO - SÃO PAULO, CARRREGO PIRAJUÁ ARA - SHARP - SÃO PAULO, CARRREGO POÁ FOZ - SÃO PAULO

ATENÇÃO: RIO PINHEIROS - PONTE JOÃO DIAS - SÃO PAULO, RIO TAMANUATEÁ - Vd. PACHECO CHAVES - SÃO PAULO, RIO TAMANDUATEÁ - MERCADO MUNICIPAL - SÃO PAULO, RIBEIRÃO DOS COUROS - VILA ROSA, RIBEIRÃO DOS MENINOS - FACULDADE DE MEDICINA - SANTO ANDRÉ .

O CGE/PMSP registrou 27 pontos de alagamento até o momento.

1. IMAGENS DO RADAR METEOROLÓGICO DE PONTE NOVA

Relatório de Chuvas

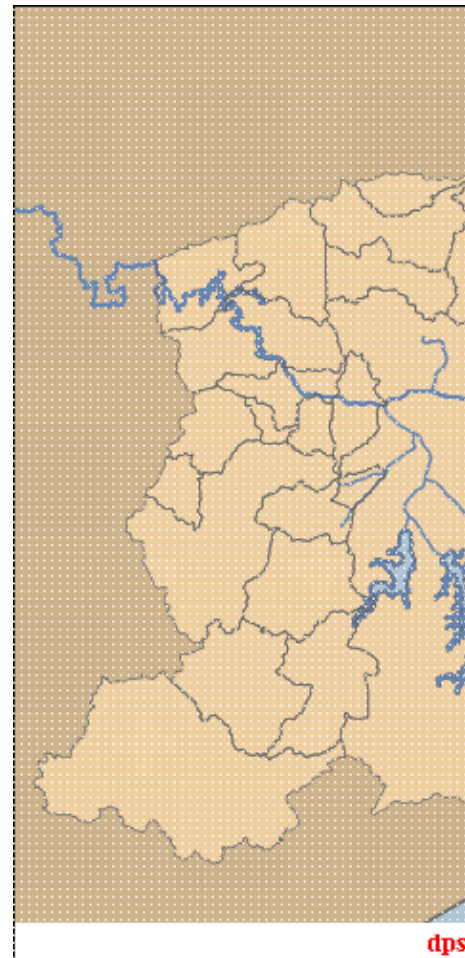
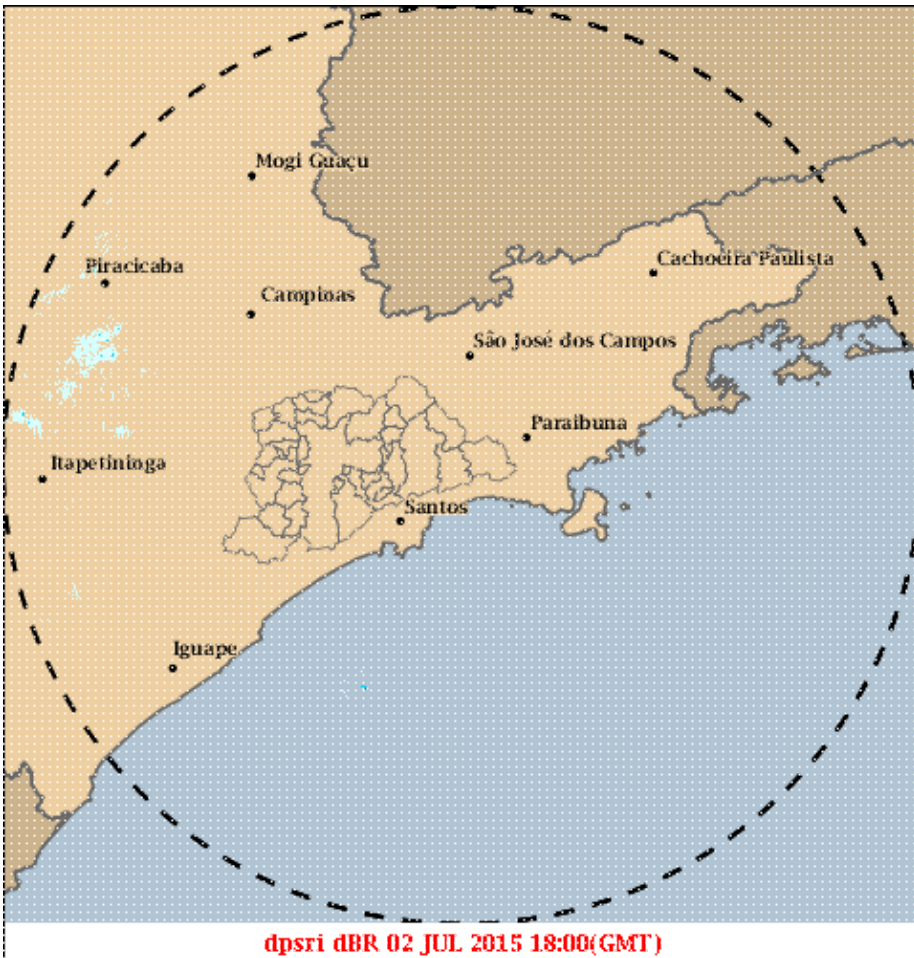

mm/h

As imagens acima mostram o início da chuva sobre a área de cobertura do radar e sobre a Região Metropolitana de São Paulo (RMSP) respectivamente.

Relatório de Chuvas

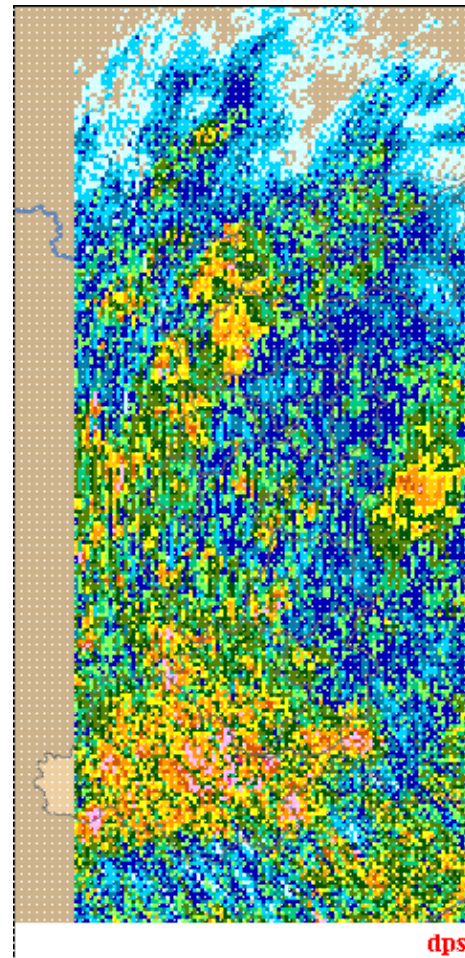
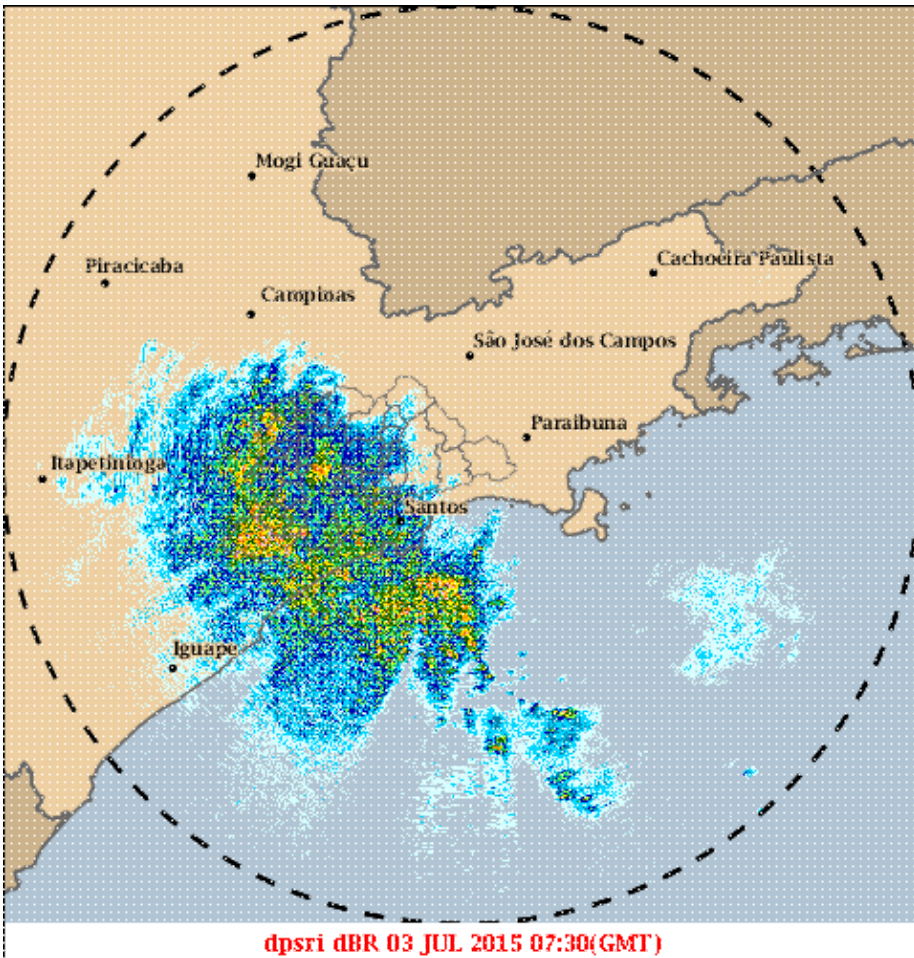

mm/h

As imagens acima mostram o pico da chuva sobre a área de cobertura do radar e sobre a Região Metropolitana de São Paulo (RMSP) respectivamente.

Relatório de Chuvas

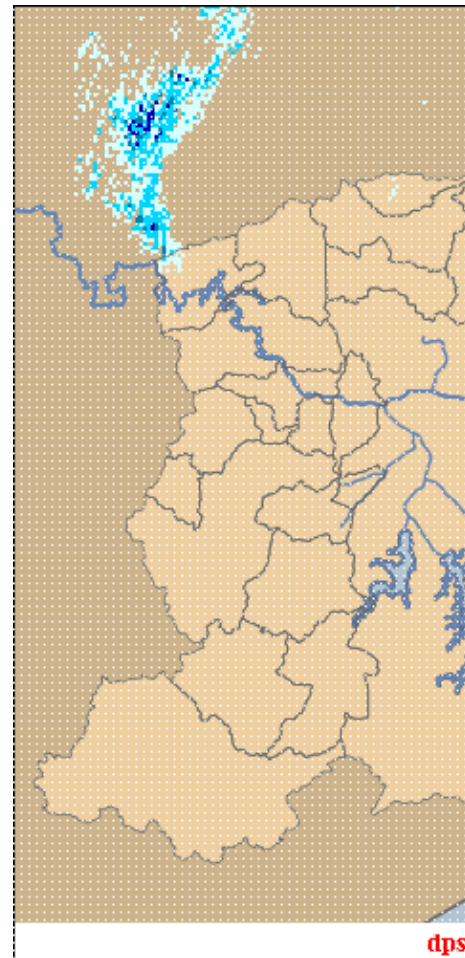
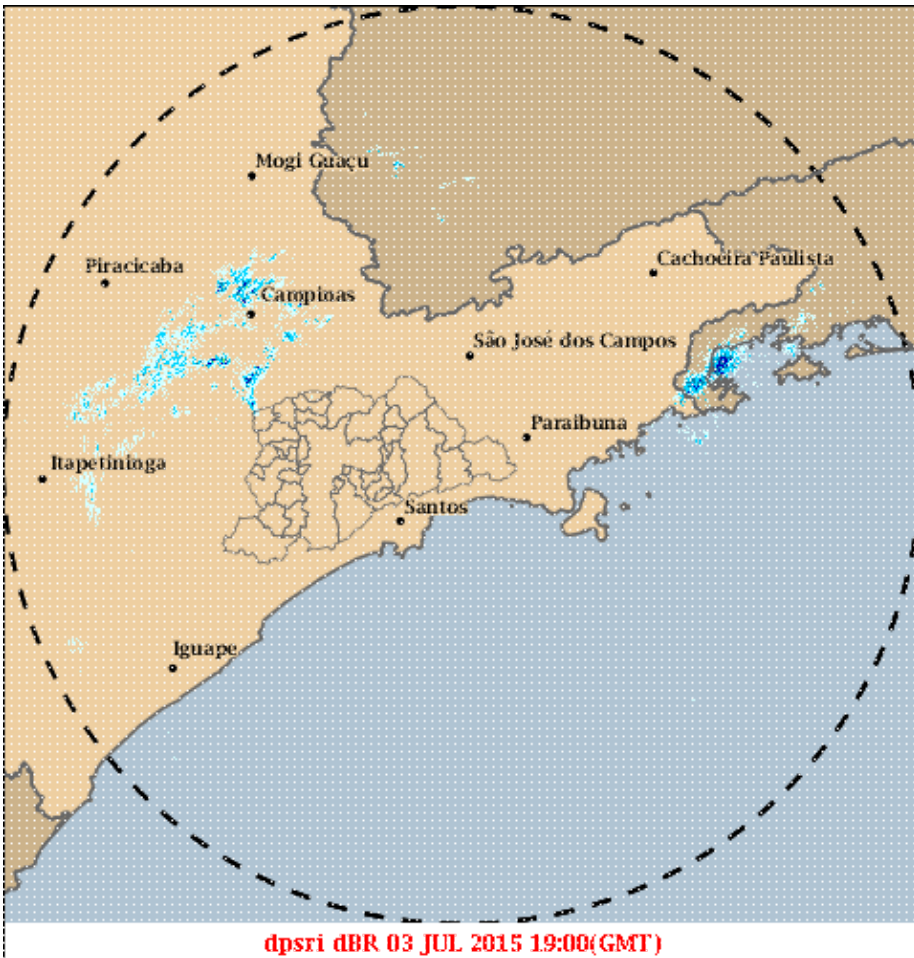

mm/h

As imagens acima mostram o final da chuva sobre a área de cobertura do radar e sobre a Região Metropolitana de São Paulo (RMSP) respectivamente.

Relatório de Chuvas

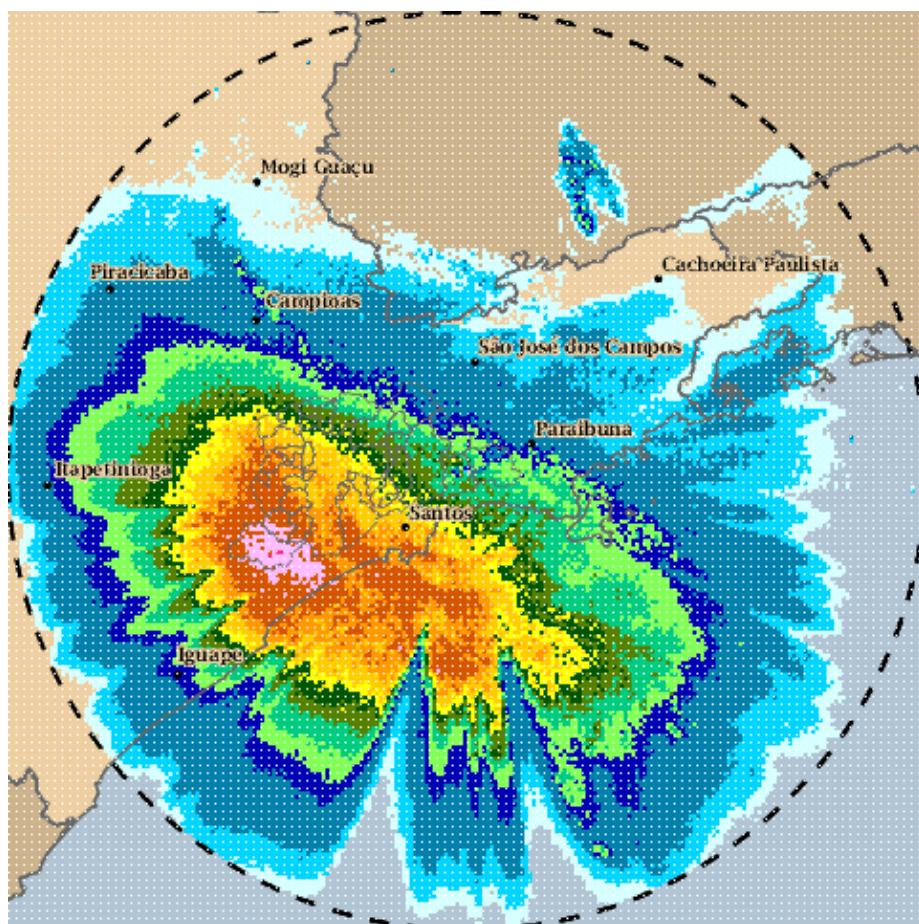

02/07/2015 18:00 - 03/07/2015 19:00

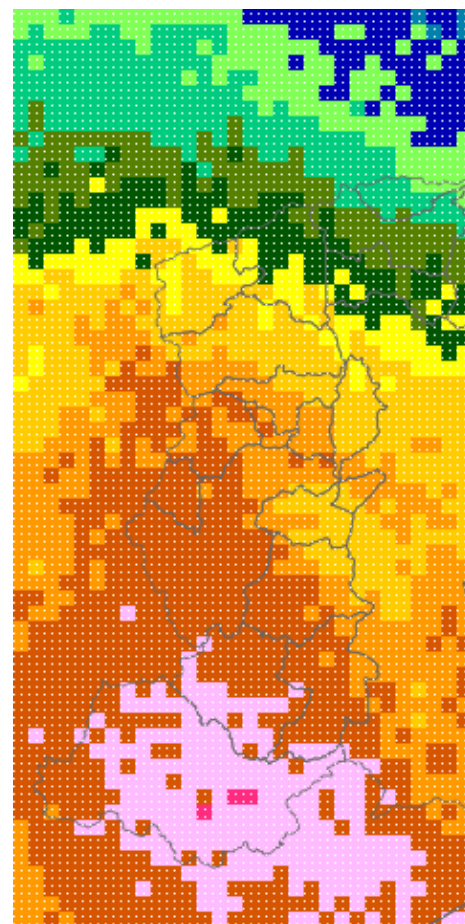

mm

As imagens acima mostram o total de chuva acumulada sobre a área de cobertura do radar e sobre a Região Metropolitana de São Paulo (RMSP) respectivamente.

2. REDE TELEMÉTRICA DE PLUVIOMETRIA

Acumulada entre 02/07/2015 18:00 e 03/07/2015 19:00		
Posto	mm	Rede
Rio Tietã - Jardim Romano	0.000	Alto Tietã
Cosipa	0.200	Cubatã
Barragem Paraitinga	10.800	Alto Tietã
RADAR	12.400	Alto Tietã
Barragem Taiaã - Supeba	14.000	Alto Tietã
Barragem Biritiba Montante	14.800	Alto Tietã
RM-9 Faculdade de Medicina	15.800	Piscinoes DAEE
Rio Verde - Rua Cunha Porã (PMSP/IQ-02)	15.800	Alto Tietã
Rio Tietã na Barragem de Ponte Nova	16.200	Alto Tietã
Rio Tietã - Sã - Miguel	16.200	Alto Tietã
Perus (PMSP/PR-01)	17.000	Estação Meteorológicas
Barragem Jundiá	17.400	Alto Tietã
Cã - rego Perus - Pã - Inã - cicio Dias (PMSP/PR-02)	20.000	Alto Tietã

Relatório de Chuvas

Rio Tietã - Ponte do Limã	22.800	Alto Tietã
Cã - Arrego Cabuã - Su de Cima- Vila Galvã	22.800	Alto Tietã
RT-3a Corumbé	23.800	Piscinoes DAEE
Rio Juqueri	24.600	Alto Tietã
Vila Maria - Vila Guilherme (PMSP/MG-01)	24.800	Estaã - Mes Meteorolã
Rio Tietã - Estaleiro	25.200	Alto Tietã
Tremembã (PMSP/JT-01)	25.250	Estaã - Mes Meteorolã
Rio Aricanduva - Av. Itaquera	25.600	Alto Tietã
RPI-2 Jardim Nova Repã - blica	25.800	Piscinoes DAEE
RT-3 Petrobrás	26.000	Piscinoes DAEE
RM-4 Chrysler	26.200	Piscinoes DAEE
Santana/Tucuruvi - COMDEC (PMSP/ST-01)	26.400	Estaã - Mes Meteorolã
Rio Tietã - Belenzinho	26.600	Alto Tietã
Rio Tietã - Barragem da Penha Montante	27.300	Alto Tietã
Cã - Arrego Franquinho - Dom Hã - lder Cã - çmara (PMSP/PE-02)	28.200	Alto Tietã
RC-9 - Ford	28.800	Piscinoes DAEE
RO-4 Oratã - rio	29.200	Piscinoes DAEE
Cã - Arrego Ipiranga- Rua Coronel Diogo	29.600	Alto Tietã
RC-6 - Imigrantes	29.600	Piscinoes DAEE
Rio Tamanduateã - Mercado Municipal	29.600	Alto Tietã
RM-2/RM-3 - Volks Demarch	29.800	Piscinoes DAEE
Rio Aricanduva - Foz - Rua Alfredo Frazã	30.800	Alto Tietã
RC-1 - Vila Rosa	30.800	Piscinoes DAEE
Cã - Arrego Oratã - rio - Vila Prudente	31.800	Alto Tietã
Cã - Arrego Mandaqui - Rua Zilda (PMSP/CV-03)	32.000	Alto Tietã
Cã - Arrego Itaim - Rua Joaquim L. Veiga (PMSP/BT-03)	32.400	Alto Tietã
Cã - Arrego Moinho Velho - R. Dois de Julho (PMSP/IP-03)	33.200	Alto Tietã
Freguesia do ã (PMSP/FO-01)	33.250	Estaã - Mes Meteorolã
RPO-2 - Portuguesinha	33.600	Piscinoes DAEE
RPI-2a CPTM - Campo Limpo	33.800	Piscinoes DAEE
RC-2 - Piraporinha Casa Grande	34.200	Piscinoes DAEE
Paranapiacaba	34.600	Cubatã
Casa 8	36.000	Cubatã
Rio Pinheiros - Ponte Cid. Universitã - ria	36.200	Alto Tietã
RM-7 Canarinho	36.200	Piscinoes DAEE
Rio Tamanduateã - Prosperidade	36.800	Alto Tietã
RO-1 - Jd. Sônia Maria	36.800	Piscinoes DAEE
RM-6- Praã - sa dos Bombeiros	37.000	Piscinoes DAEE
Cubatã	37.000	Cubatã
RM-11 Sã - Caetano	38.200	Piscinoes DAEE
RPI-4 - Parque Pinheiros	39.200	Piscinoes DAEE
Cã - Arrego Ipiranga - Rua Gen. Chagas Santos (PMSP/IP-02)	39.800	Alto Tietã

Relatório de Chuvas

Vila Prudente - (PMSP/VP-01)	40.250	Estações Meteorológicas
Rio Tamanduateí - Vd. Pacheco Chaves	41.400	Alto Tieté
Córrego Ponte Baixa - Rua Guilherme Valente (PMSP/MB-02)	41.800	Alto Tieté
RC-3 - Mercedes Bens	42.400	Piscinas DAEE
Córrego Zavuvus - Pântano Tuney Arantes (PMSP/AD-02)	42.400	Alto Tieté
Cidade Ademar - (PMSP/AD-01) / São Paulo	42.750	Estações Meteorológicas
RVBo-01 Bonança	43.600	Piscinas DAEE
Córrego Morro do S - Rua Joaquim Nunes Teixeira	44.400	Alto Tieté
RC-2a - Mercedes Paulícia	44.600	Piscinas DAEE
São João - CGE (PMSP/SE-01)	44.750	Estações Meteorológicas
Riacho Grande	45.000	Estações Meteorológicas
Pirituba (PMSP/PJ-01)	45.250	Estações Meteorológicas
Rio Tieté - Ponte do Piquerê-	45.600	Alto Tieté
Imigrantes(FEI)	45.800	Alto Tieté
Córrego Poj -Foz	46.000	Alto Tieté
Vila Mariana (PMSP/VM-01)	46.000	Estações Meteorológicas
RPI-7 Eliseu de Almeida - Butantão	46.200	Piscinas DAEE
RM-5 Capitão Casa	46.200	Piscinas DAEE
RPI-6 Sharp - Mirandas	48.600	Piscinas DAEE
Córrego Jaguarão - Rua Jorge Ward	49.000	Alto Tieté
Ribeirão dos Couros - Jd Taboão	49.800	Alto Tieté
Córrego Água Espraiada - Montante Piscina do (PMSP/SA-05)	50.000	Alto Tieté
Rio Tieté - Lagoa de Carapicuíba	51.200	Alto Tieté
Córrego Água Espraiada - Cabeceira (PMSP/SA-04)	52.000	Alto Tieté
Rio Pinheiros - Ponte João Dias	53.800	Alto Tieté
Parelheiros - Barragem (PMSP/PA-01)	54.750	Estações Meteorológicas
Jabaquara (PMSP/JA-01)	57.500	Estações Meteorológicas
Rudge Ramos	61.000	Alto Tieté

3. REDE TELEMÉTRICA DE FLUVIOMETRIA

RIO TIETÉ - ESTALEIRO - MOGI DAS CRUZES

Relatório de Chuvas

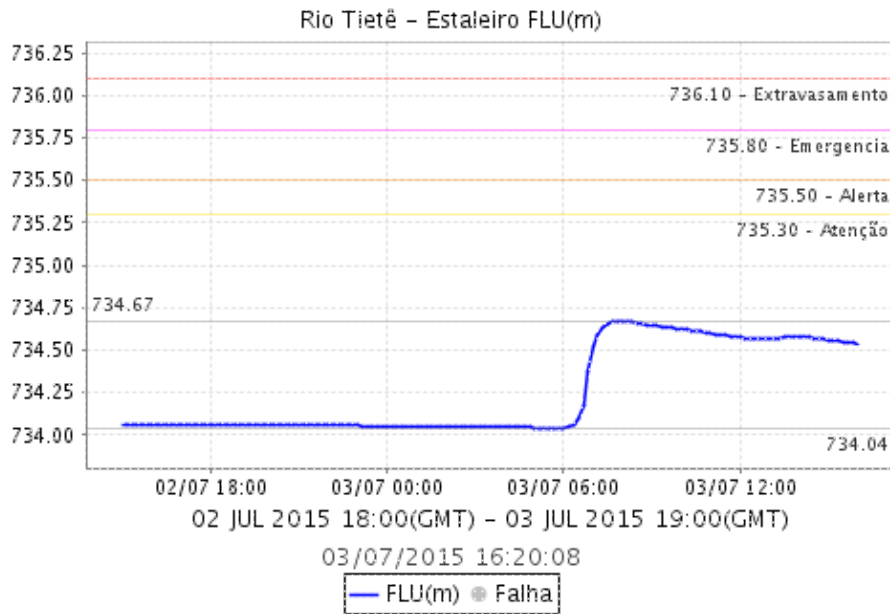

RIO TIETÃ - JARDIM ROMANO - SÃO PAULO

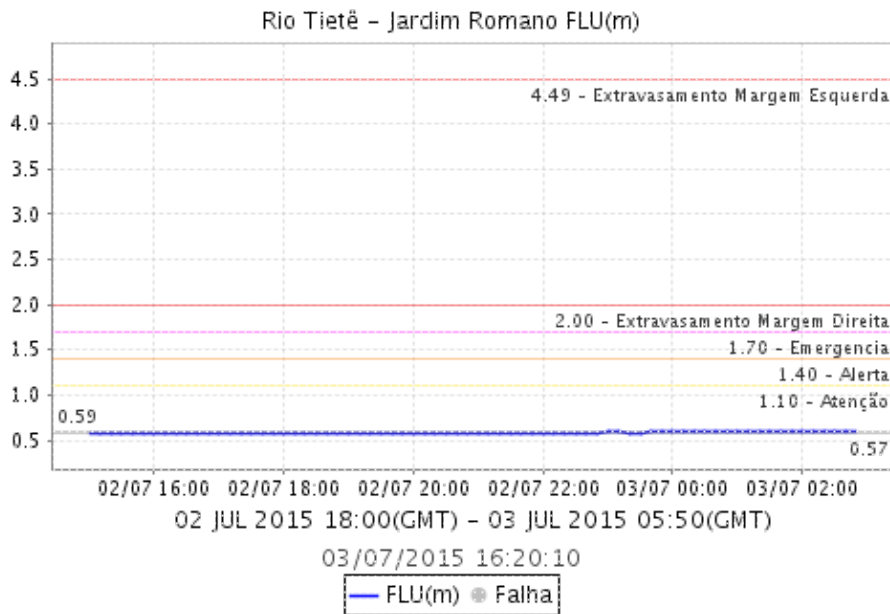

RIO TIETÃ - SÃO MIGUEL - SÃO PAULO

Relatório de Chuvas

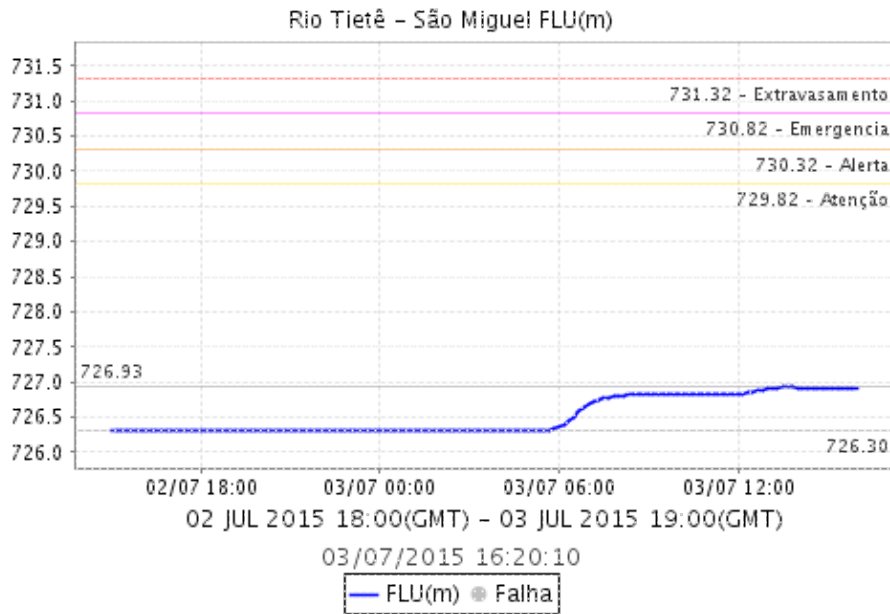

CÓRREGO JACÚ - Jd. PANTANAL - SÃ Ã O PAULO

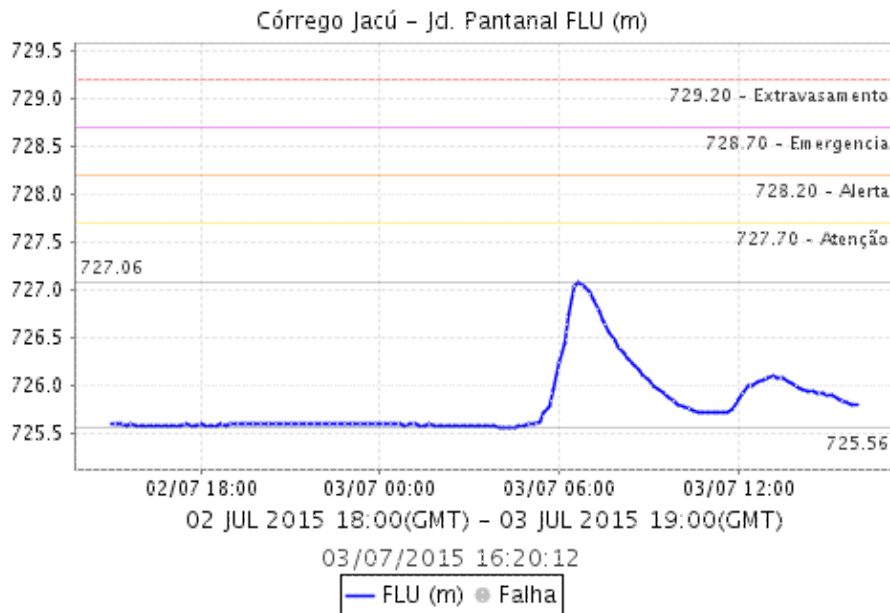

RIO TIETÃ Ã - BARRAGEM DA PENHA MONTANTE - GUARULHOS

Relatório de Chuvas

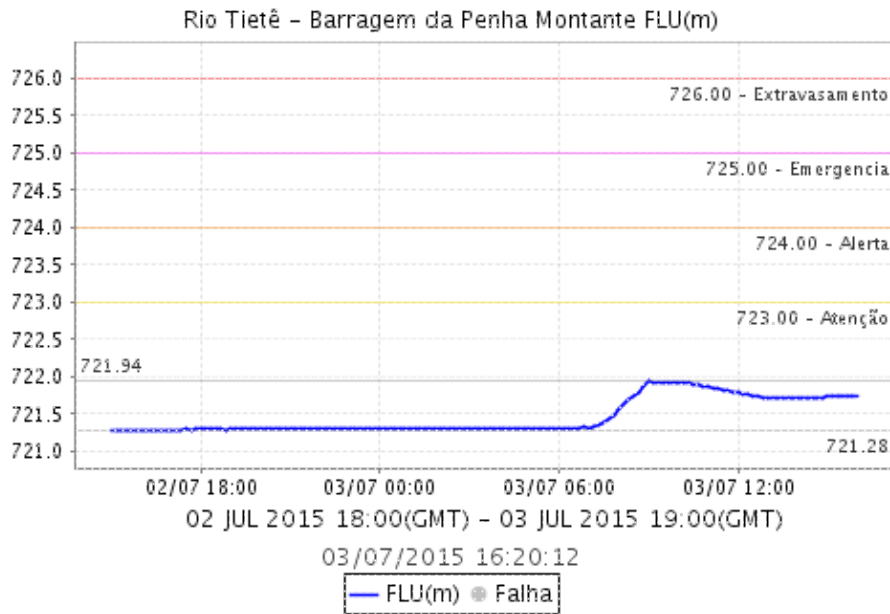

RIO TIETÃ - BARRAGEM DA PENHA JUSANTE - GUARULHOS

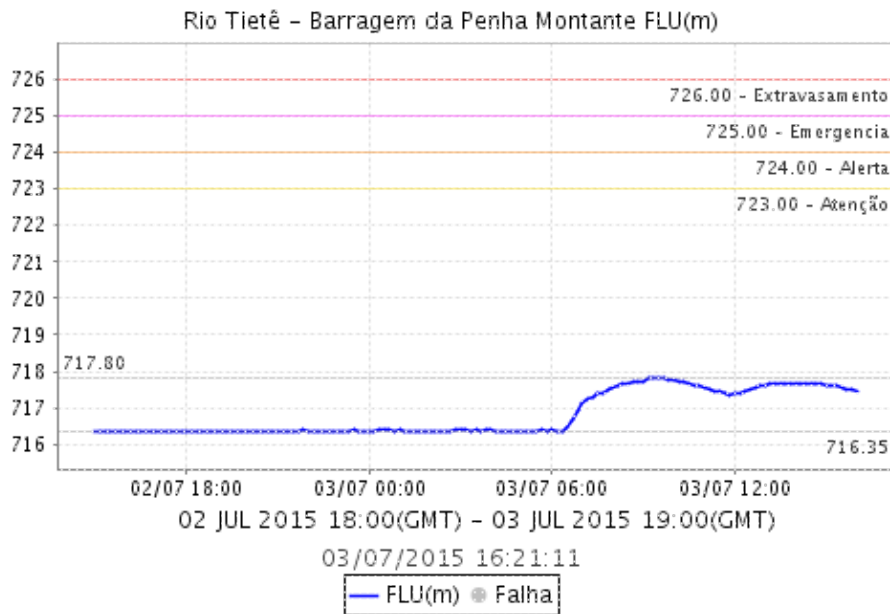

RIO TIETÃ - ANHEMBI - SÃO PAULO

Relatório de Chuvas

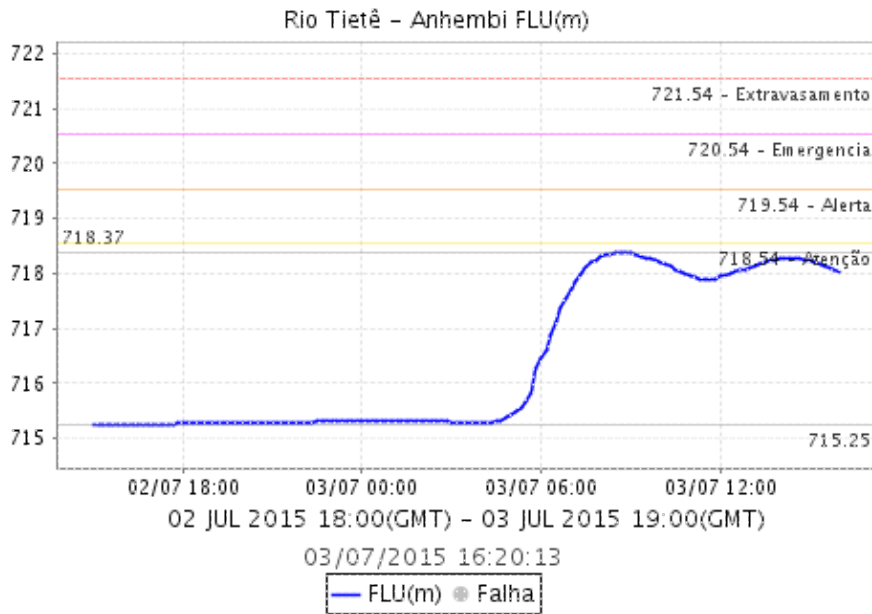

RIO TIETÃ - PONTE DO LIMÃO - SÃO PAULO

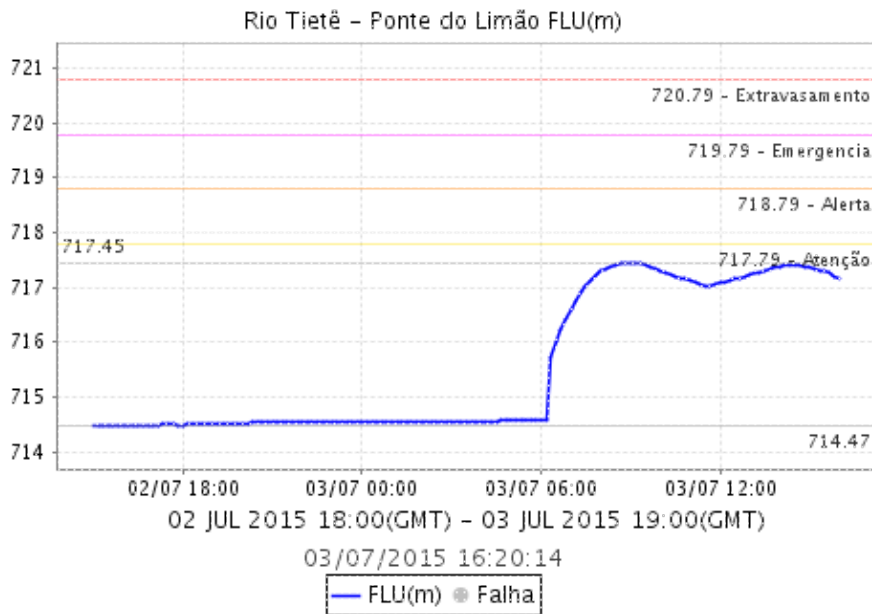

RIO TIETÃ - PONTE DO PIQUERI - SÃO PAULO

Relatório de Chuvas

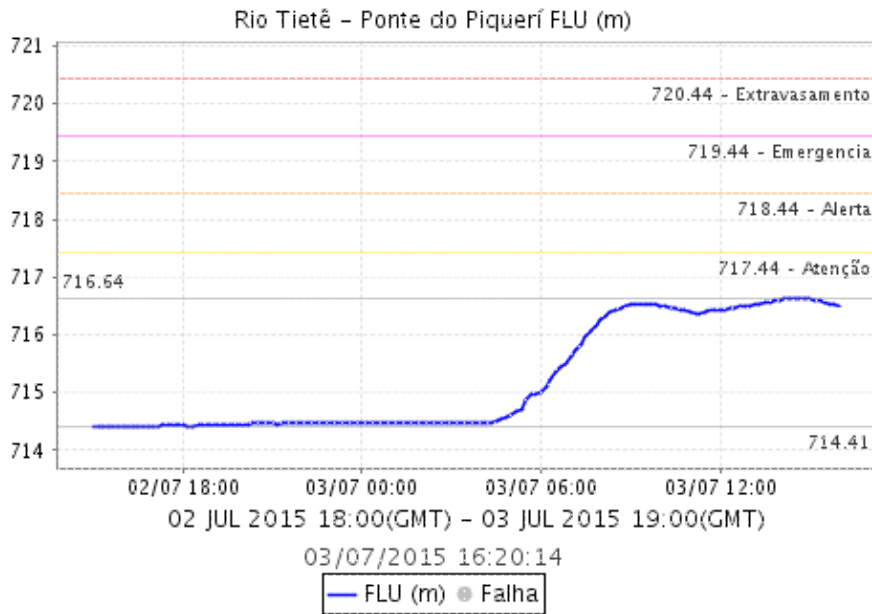

RIO TIETÃ - BARRAGEM MÃ - VEL MONTANTE - SÃ - O PAULO

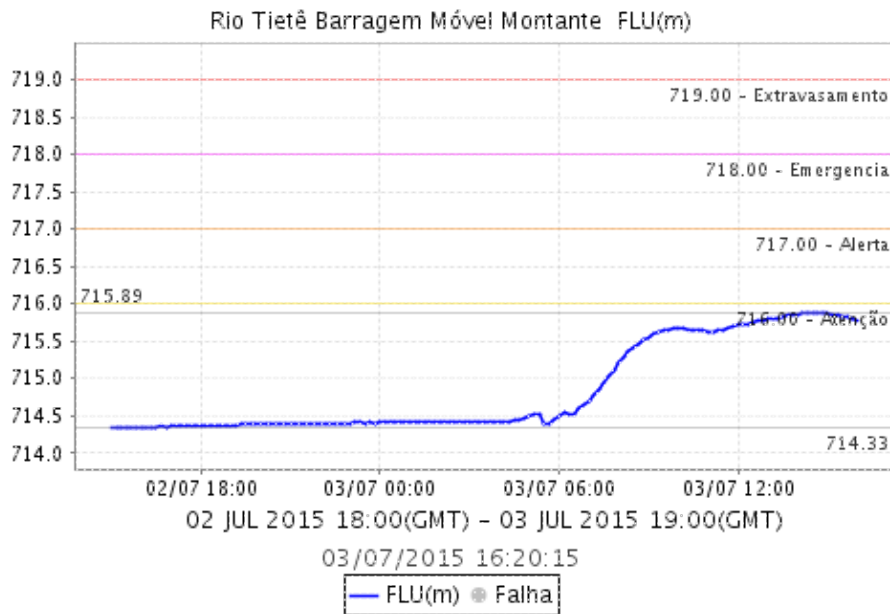

RIO PINHEIROS - PONTE CIDADE UNIVERSITÃ - RIA - SÃ - O PAULO

Relatório de Chuvas

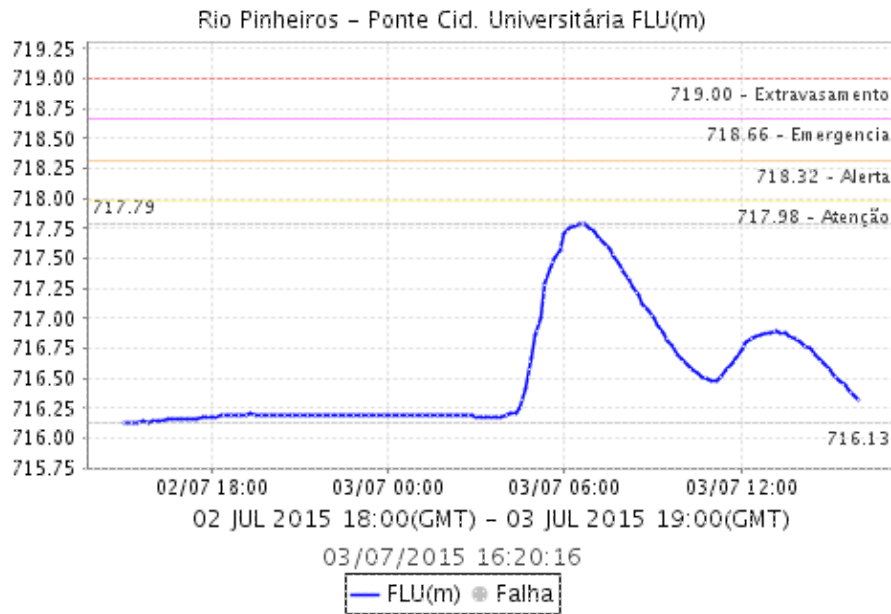

RIO PINHEIROS - PONTE JOÃO Â O DIAS - SÃ Â O PAULO

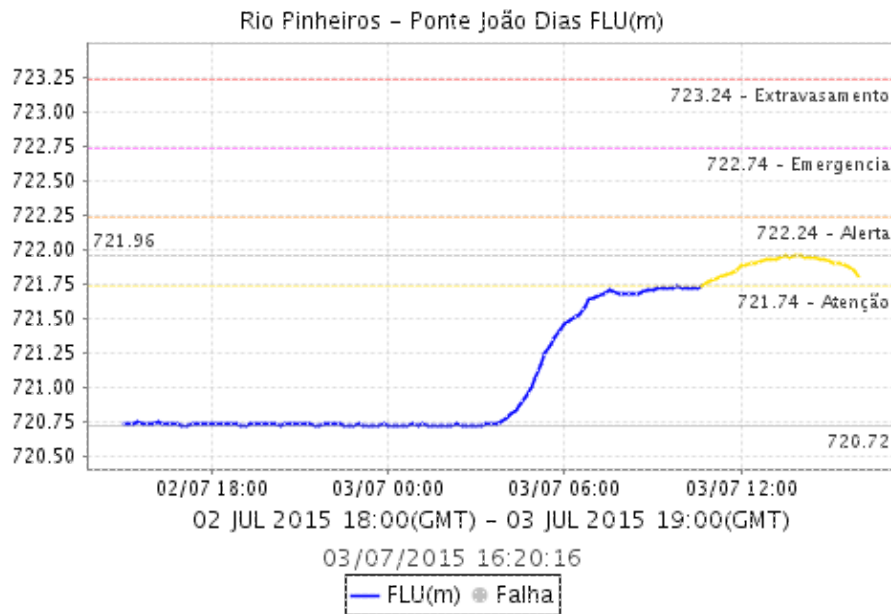

RIBEIRÃ Â O VERMELHO - ANHANGUERA - SÃ Â O PAULO

Relatório de Chuvas

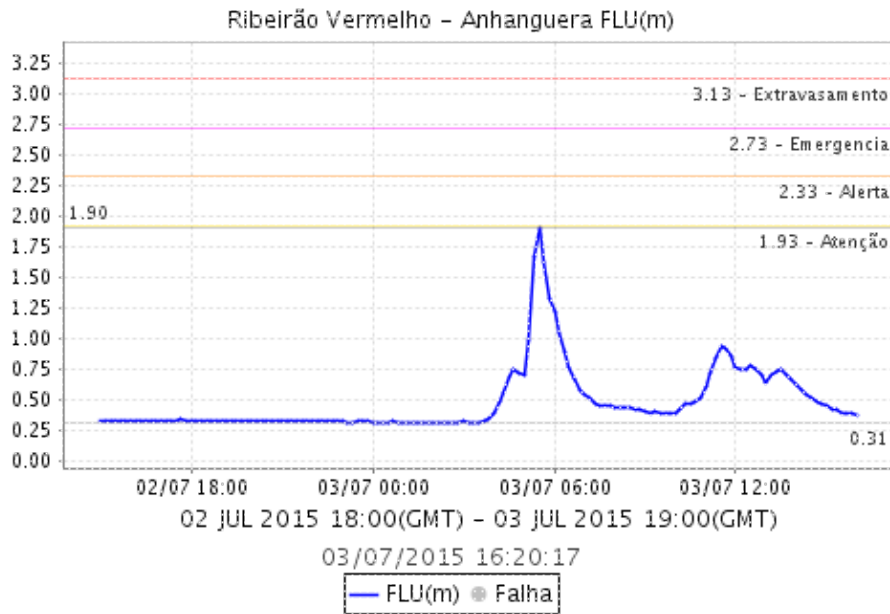

CÃ Ã RREGO CABUÇU DE CIMA - VILA GALVÃO - GUARULHOS

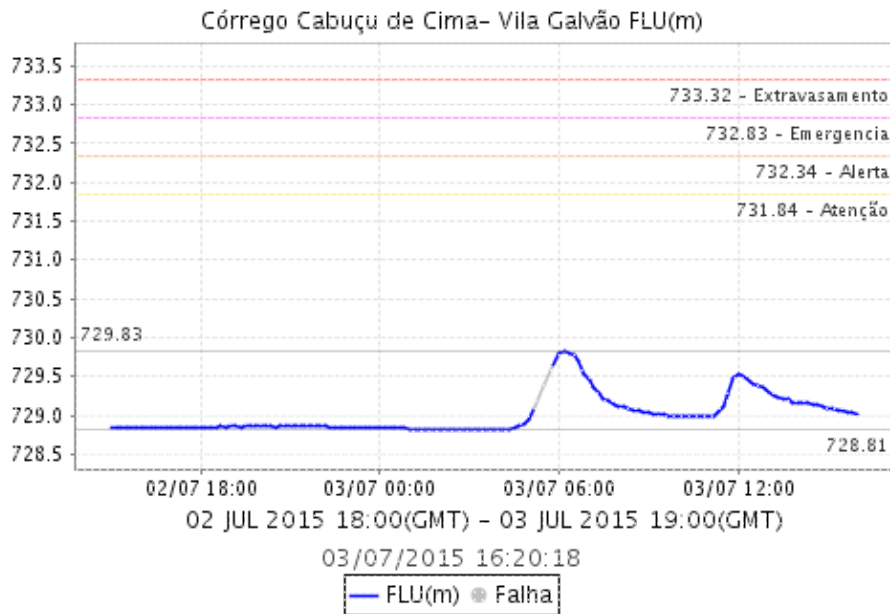

RIO ARICANDUVA - AV. RAGUEB CHOIFI - SÃ Ã O PAULO

Relatório de Chuvas

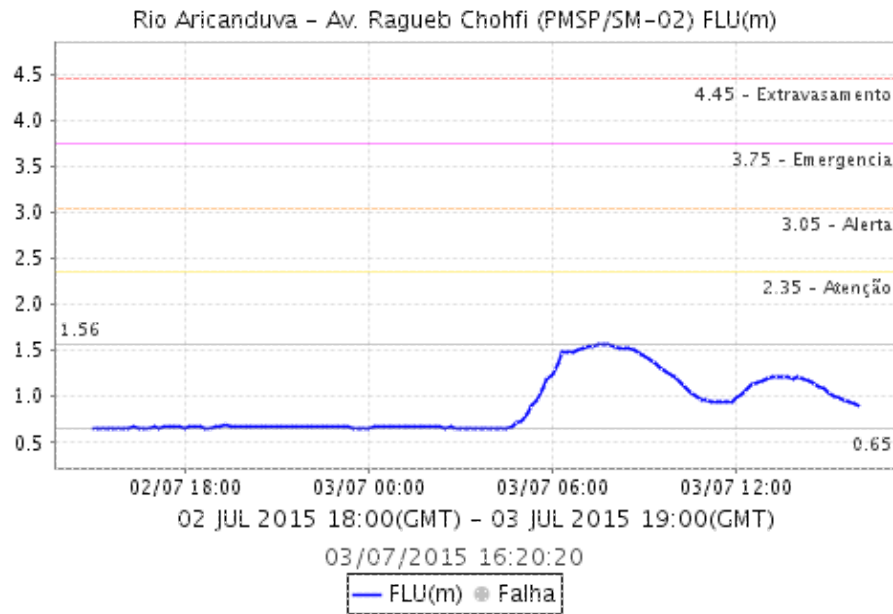

RIO ARICANDUVA SHOPPING - SÃ Ã O PAULO

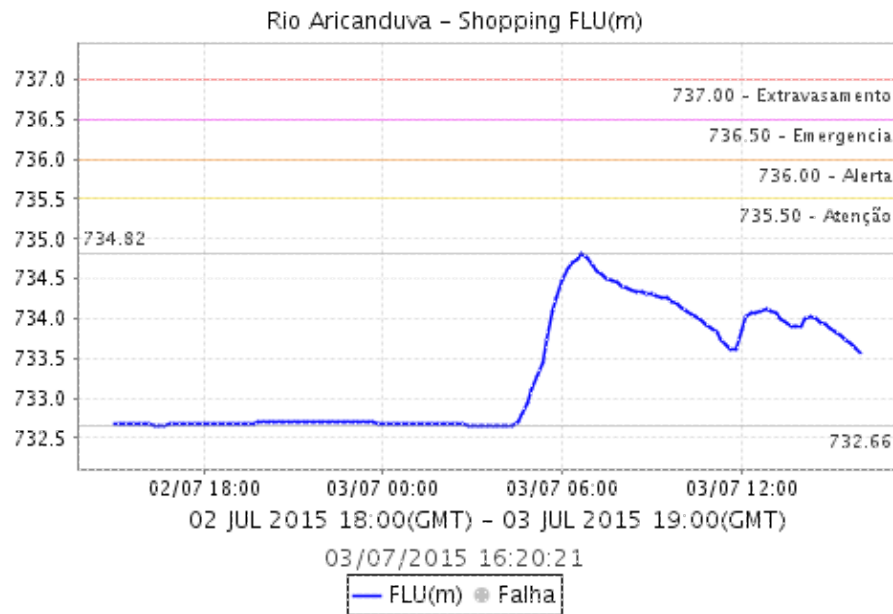

RIO ARICANDUVA - AV. ITAQUERA - SÃ Ã O PAULO

Relatório de Chuvas

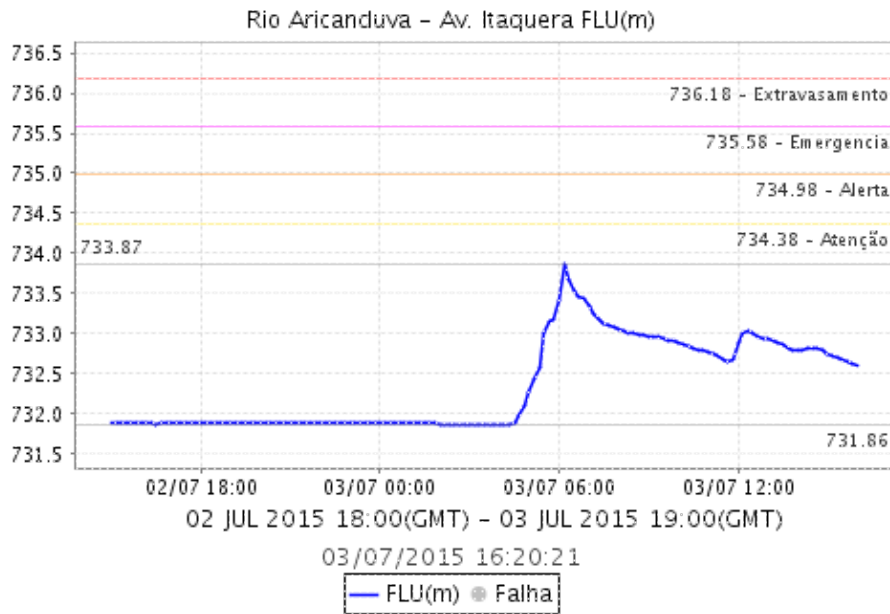

RIO ARICANDUVA - FOZ - SÃO PAULO

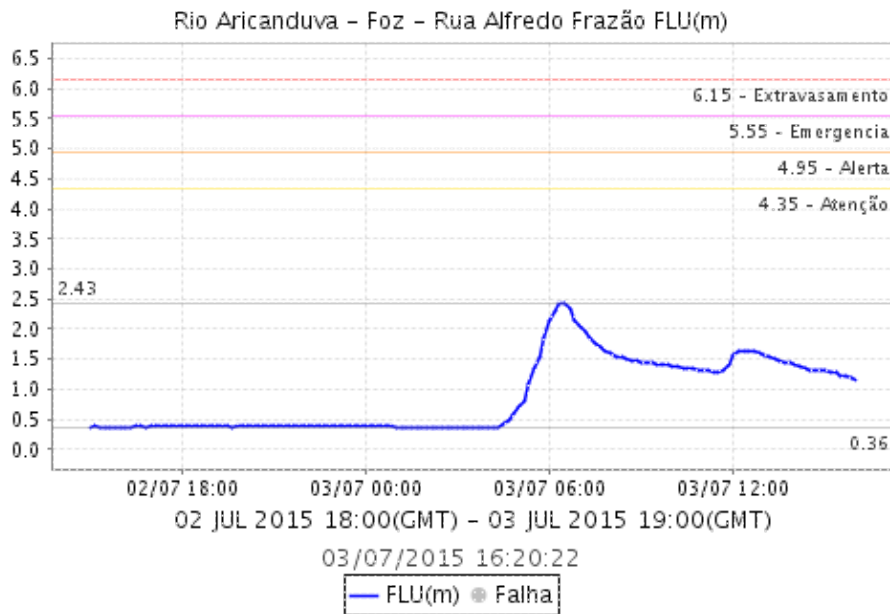

RIO TAMANDUATEÃ - VILA SANTA CECÍLIA - MAUÁ

Relatório de Chuvas

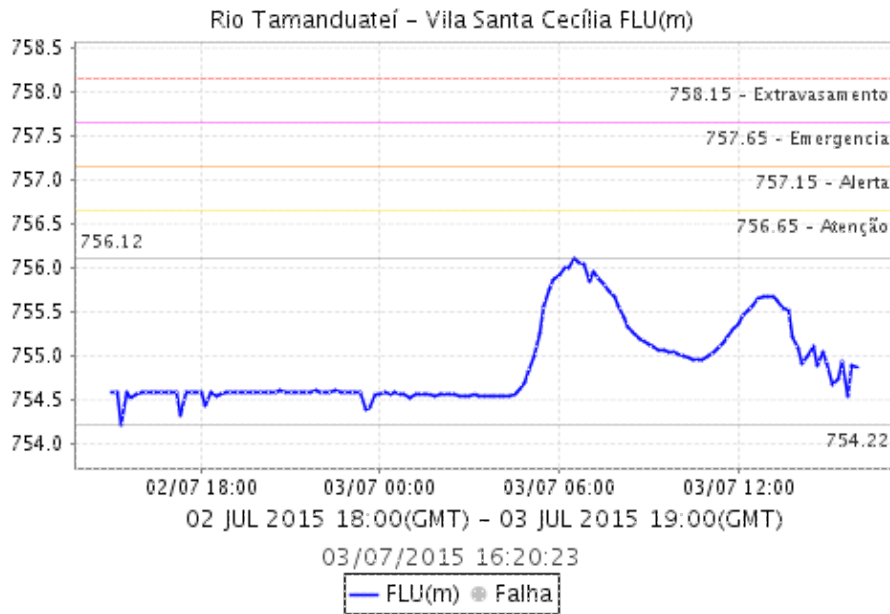

RIO TAMANDUATEÍ - PROSPERIDADE - SÃO CAETANO

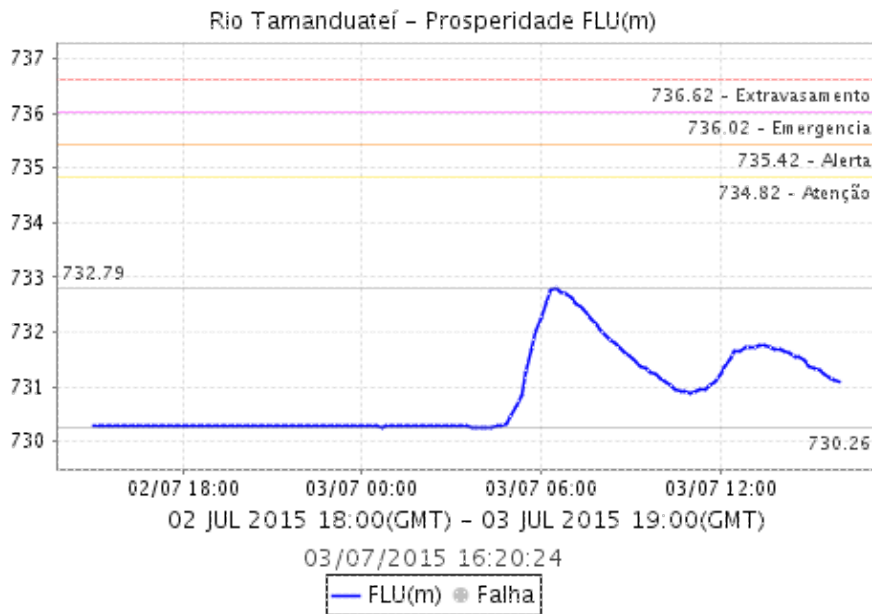

RIO TAMANDUATEÍ - Vd. PACHECO CHAVES - SÃO PAULO

Relatório de Chuvas

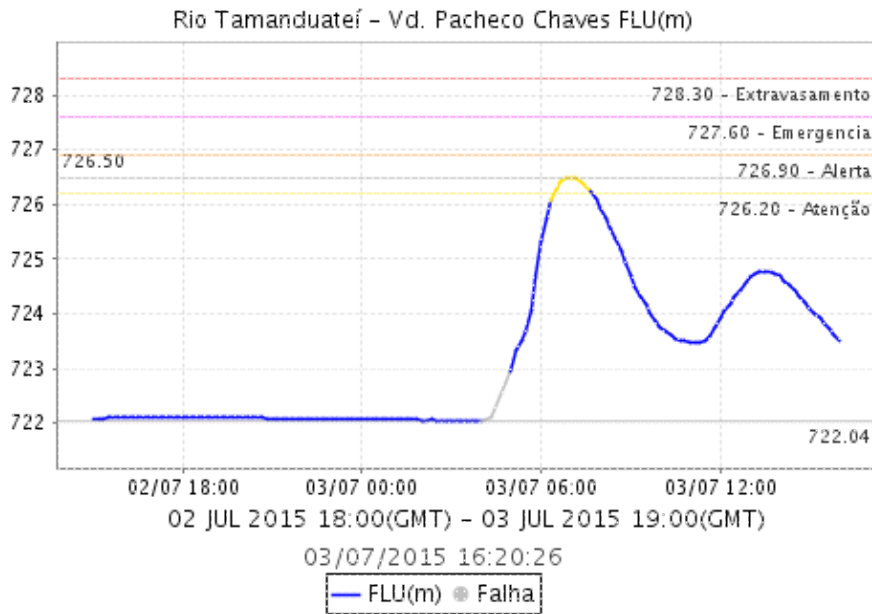

< p class="bloco2"> RIO TAMANDUATEÃ Â - MERCADO MUNICIPAL - SÃ Â O PAULO

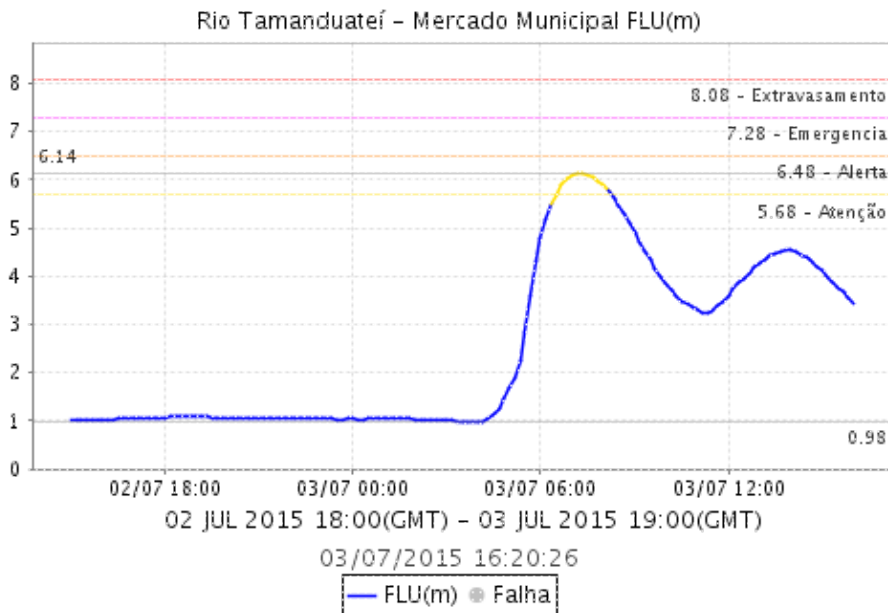

CÓRREGO ORATÓRIO - VILA PRUDENTE - SÃ Â O PAULO

Relatório de Chuvas

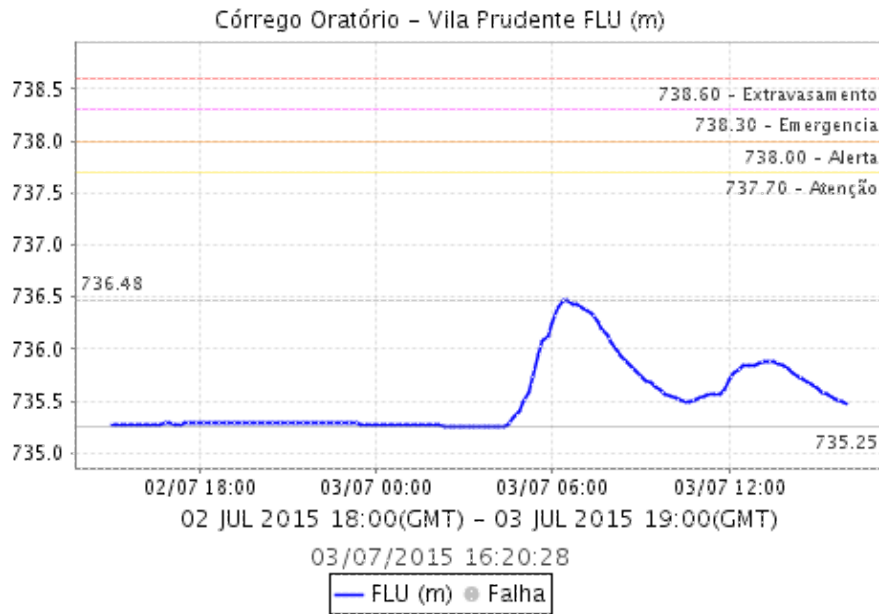

RIBEIRÃO DOS COUROS - VILA ROSA

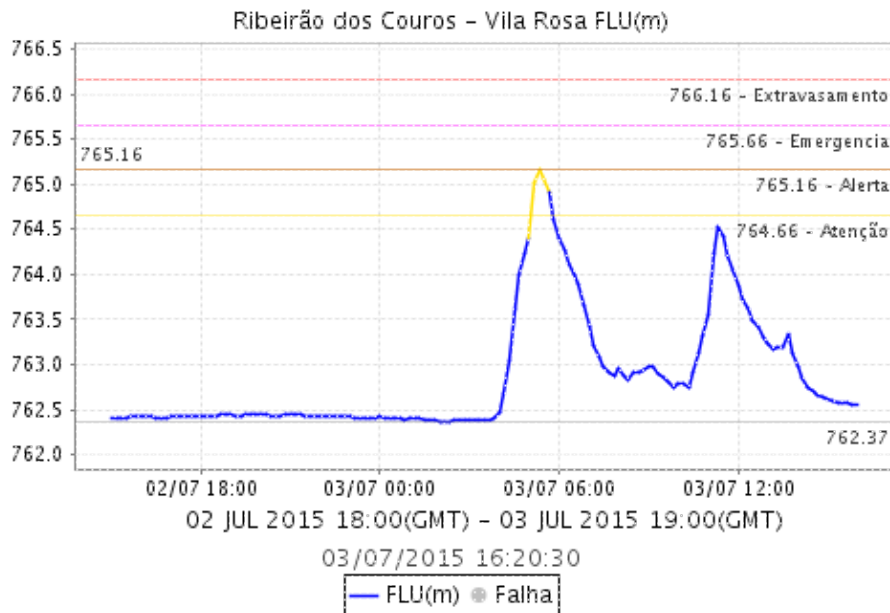

RIBEIRÃO DOS COUROS - PIRAPORINHA CASA GRANDE - DIADEMA

Relatório de Chuvas

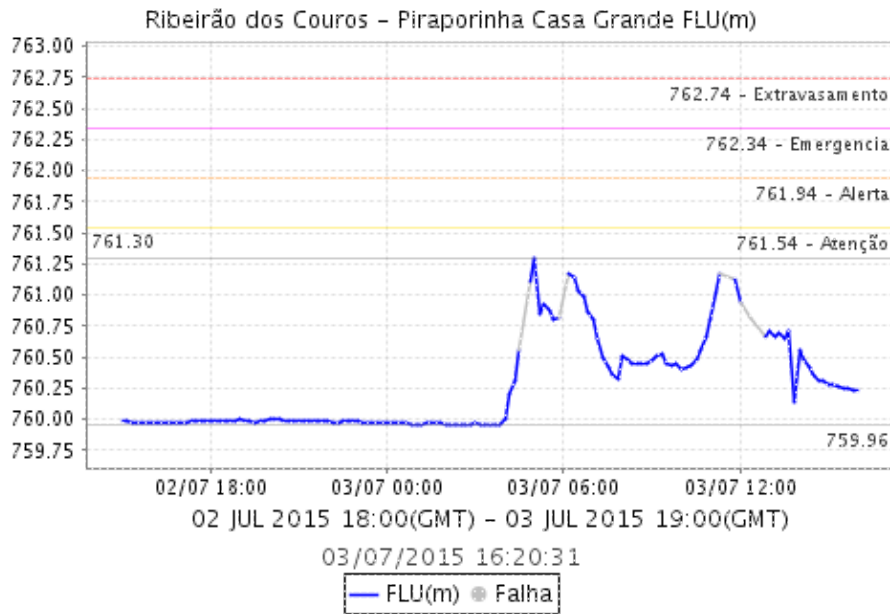

RIBEIRÃO DOS COUROS - MERCEDES BENS - DIADEMA

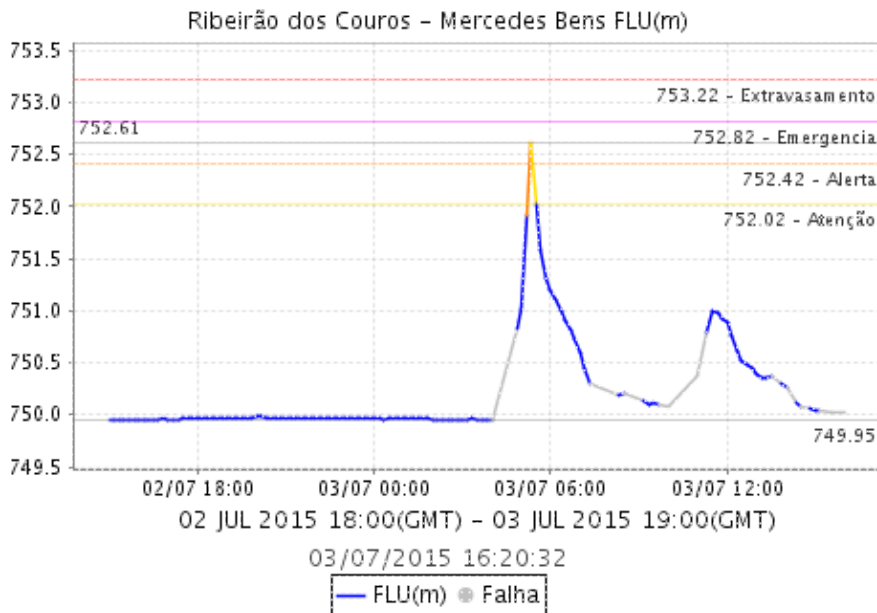

CÃ Â RREGO TABOÃ Â O - DOR FÃ Â BRICA - SÃ Â O B. DO CAMPO

Relatório de Chuvas

Córrego Taboão - Ford Fábrica FLU(m)

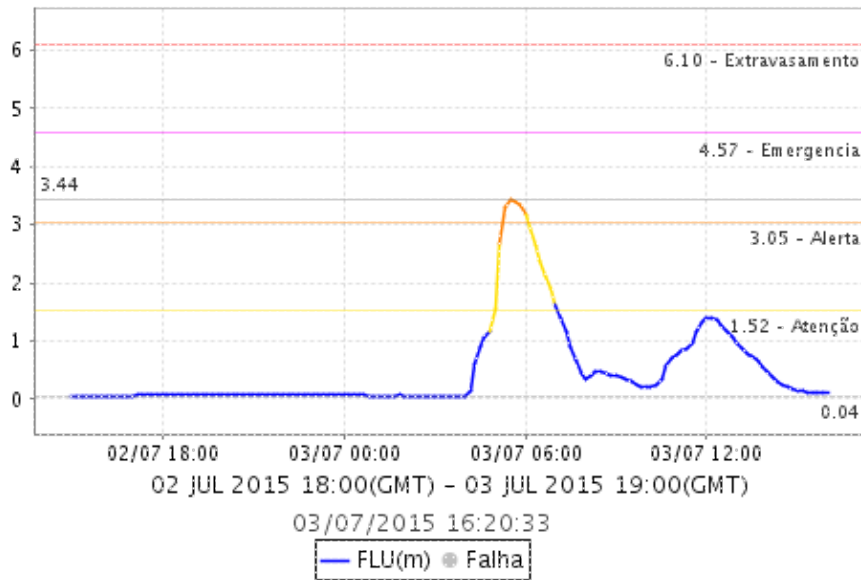

RIBEIRÃO DOS COUROS - FORD - SÃ Â O BERNADO DO CAMPO

Ribeirão dos Couros - Ford FLU(m)

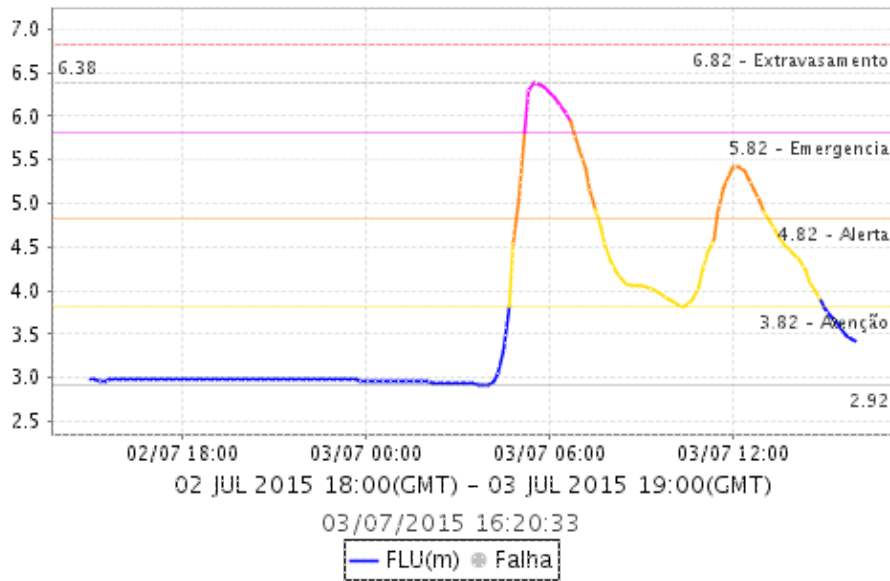

RIBEIRÃO DOS COUROS - JARDIM TABOÃ Â O - SÃ Â O BERNADO DO CAMPO

Relatório de Chuvas

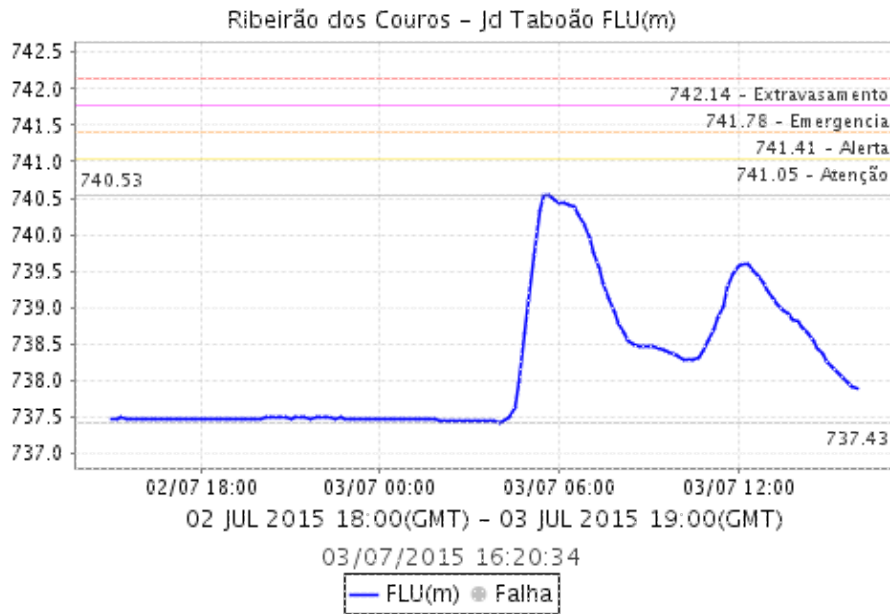

CÃ Ã RREGO CHRYSLER - SÃ Ã O B. DO CAMPO

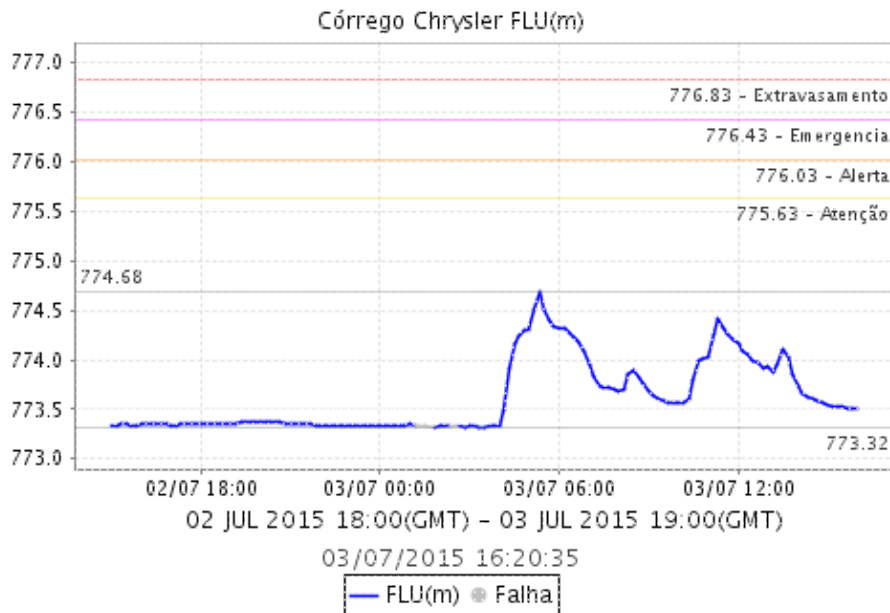

RIBEIRÃO DOS MENINOS - VOLKS DEMARCH

Relatório de Chuvas

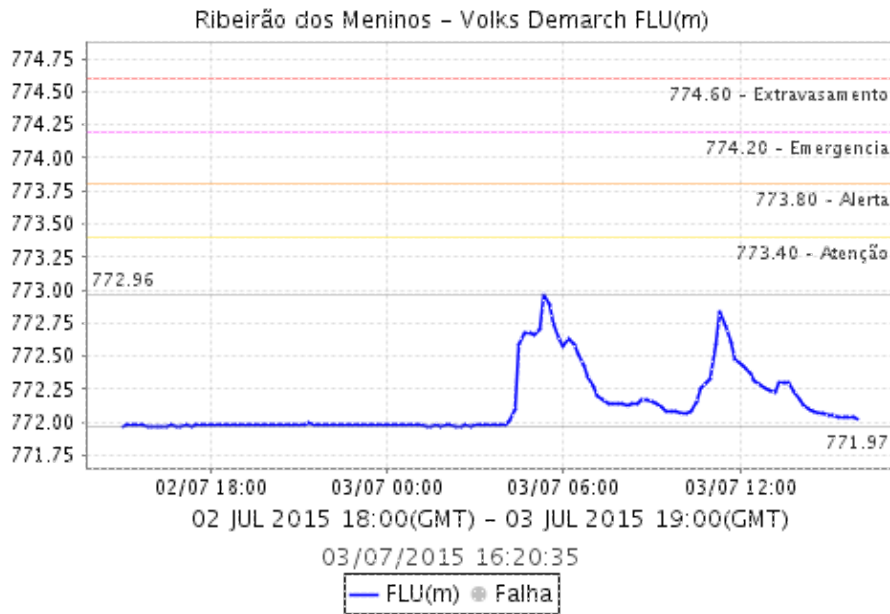

CÃ Ã RREGO SARACANTAN - CANARINHO - SÃ Ã O B. DO CAMPO

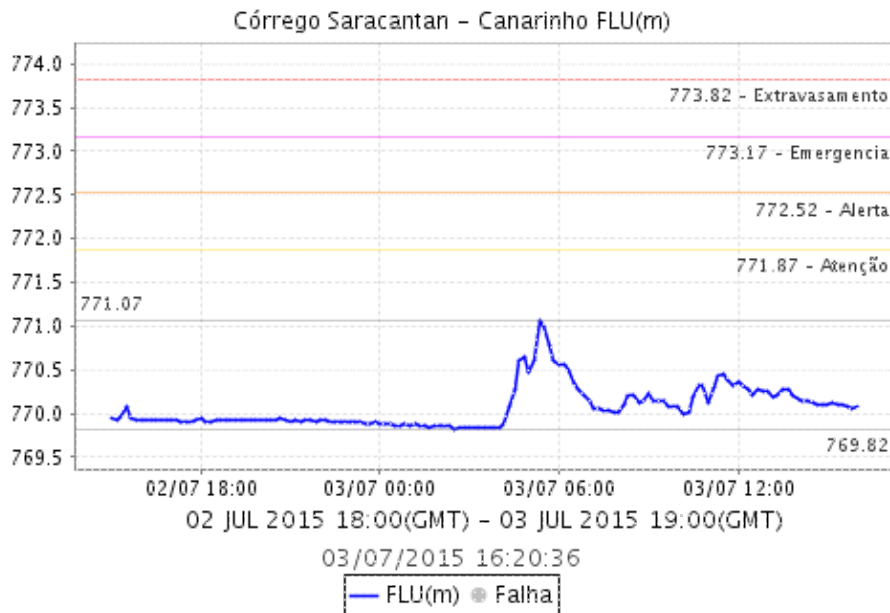

RIBEIRÃO DOS MENINOS - FACULDADE DE MEDICINA - SANTO ANDRÃ Ã

Relatório de Chuvas

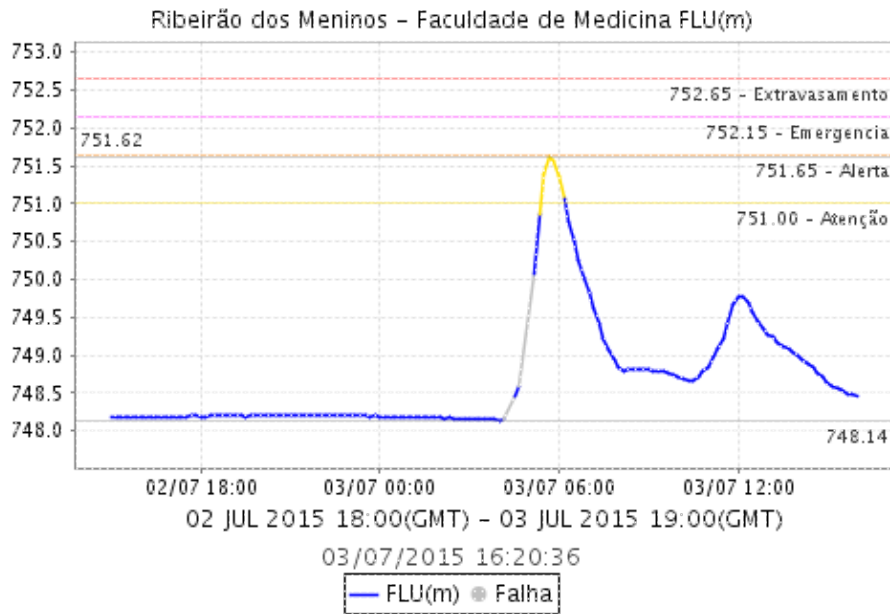

RIBEIRÃO DOS MENINOS - CLUBE SÃO JOSÉ - SÃO PAULO

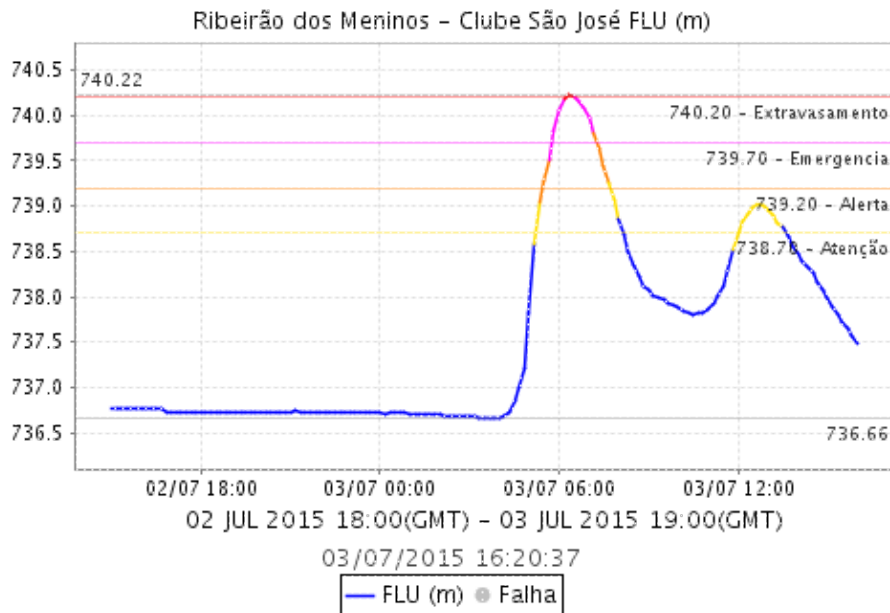

CÓRREGO IPIRANGA

Relatório de Chuvas

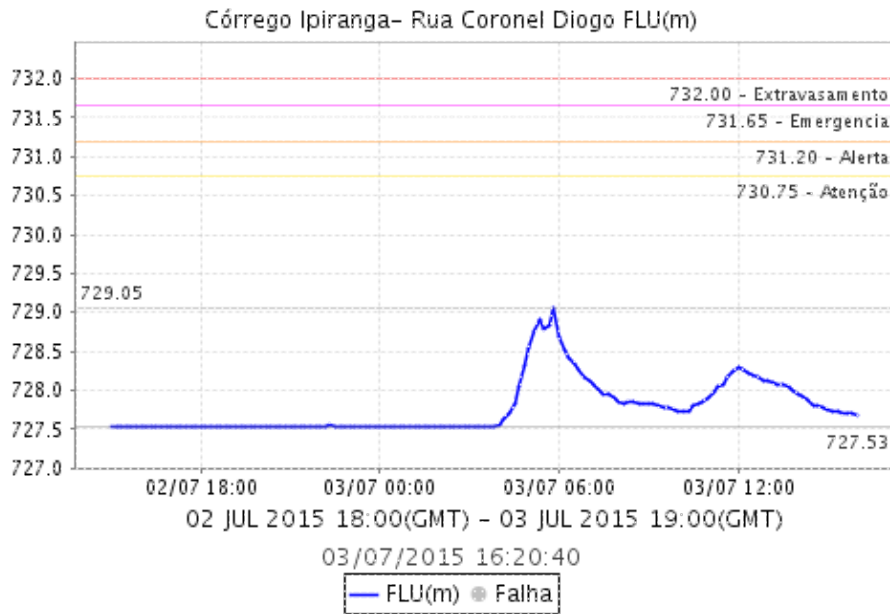

CÃ Ã RREGO MANDAQUI- RUA ZILDA (PMSP/CV03) - SÃ Ã O PAULO

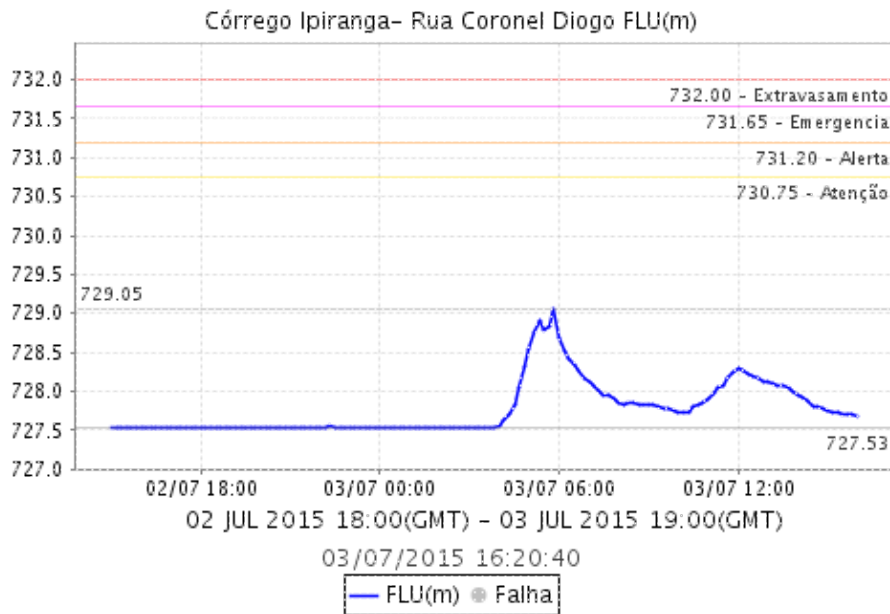

CÃ Ã RREGO MORRO DO S - CAPÃ Ã O REDONDO - SÃ Ã O PAULO

Relatório de Chuvas

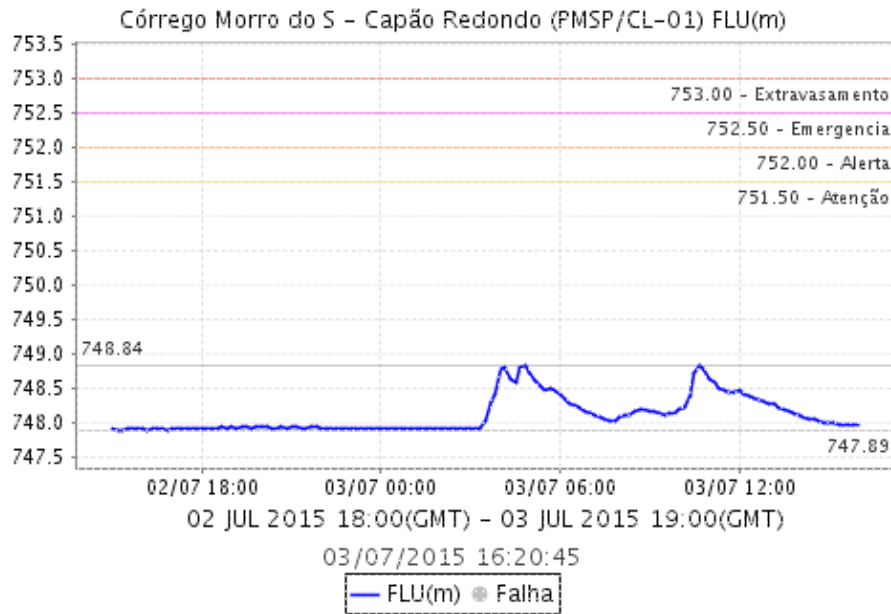

CÃ Â RREGO MORRO DO S - CAMPO LIMPO

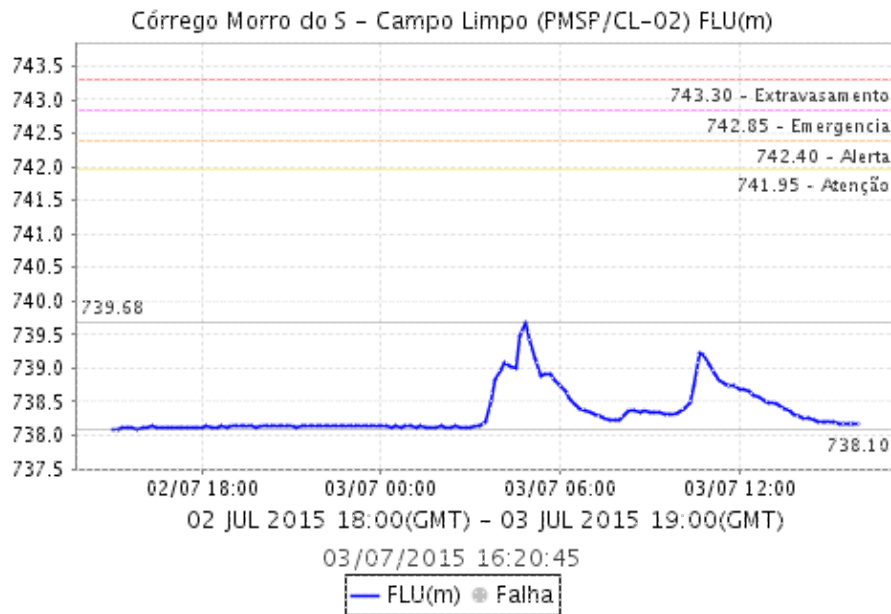

CÃ Â RREGO MORRO DO S - RUA JOAQUIM NUNES TEIXEIRA - SÃ Â O PAULO

Relatório de Chuvas

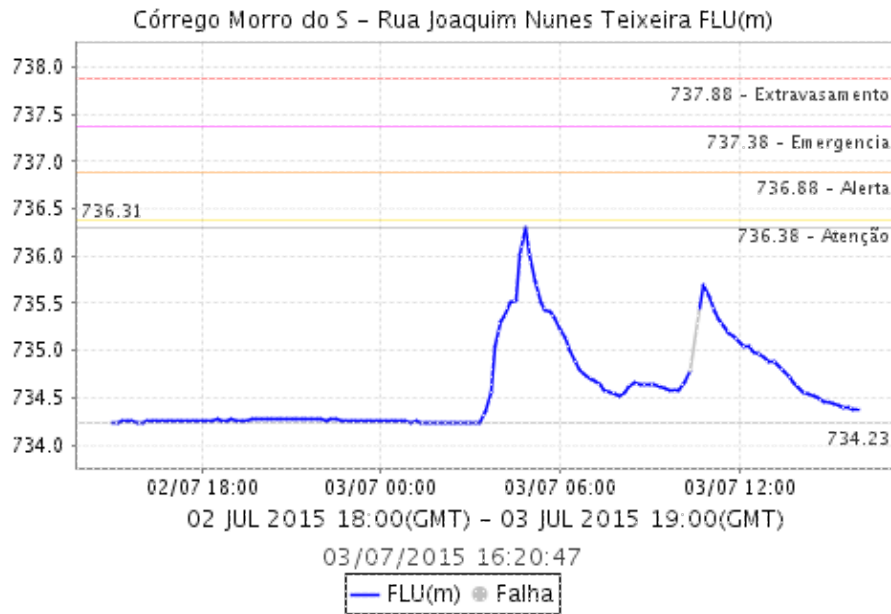

CÃ Ã RREGO Ã Ã GUAS ESPRAIADAS - MONTANTE PISCINÃ Ã O (PMSP/SA-05)

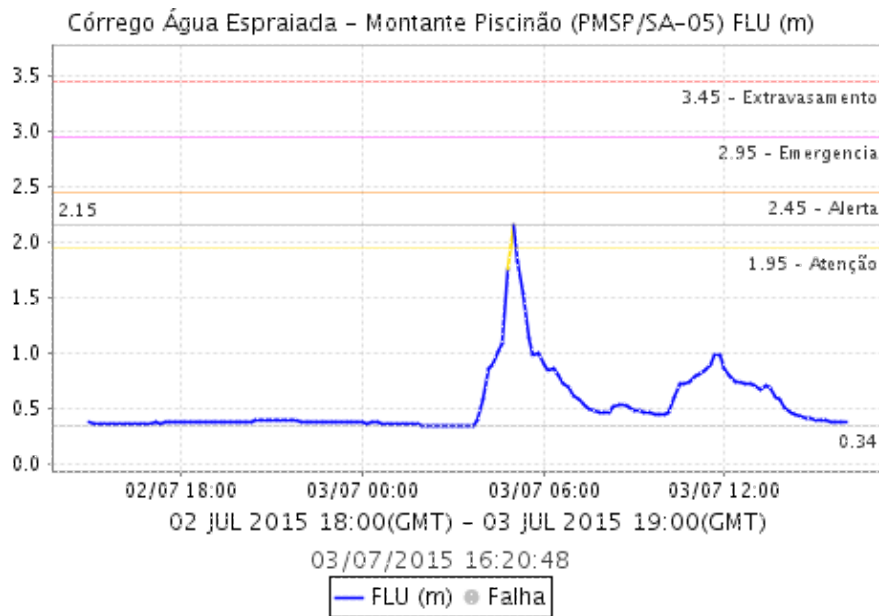

CÃ Ã RREGO Ã Ã GUAS ESPRAIADAS - RESERVATÃ Ã RIO - SÃ Ã O PAULO

Relatório de Chuvas

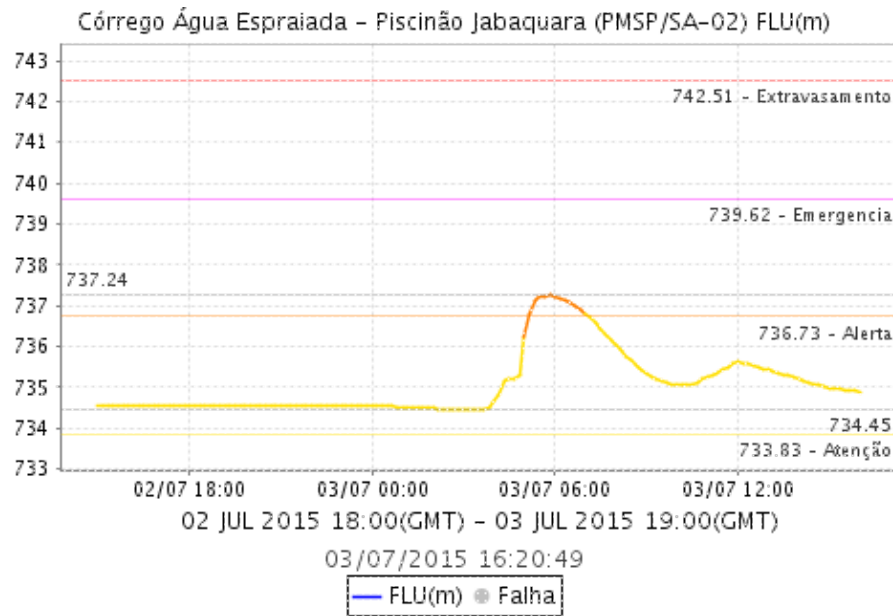

CÃ Ê RREGO PIRAJUÃ Ê ARA JD MARIA SAMPAIO - SÃ Ê O PAULO

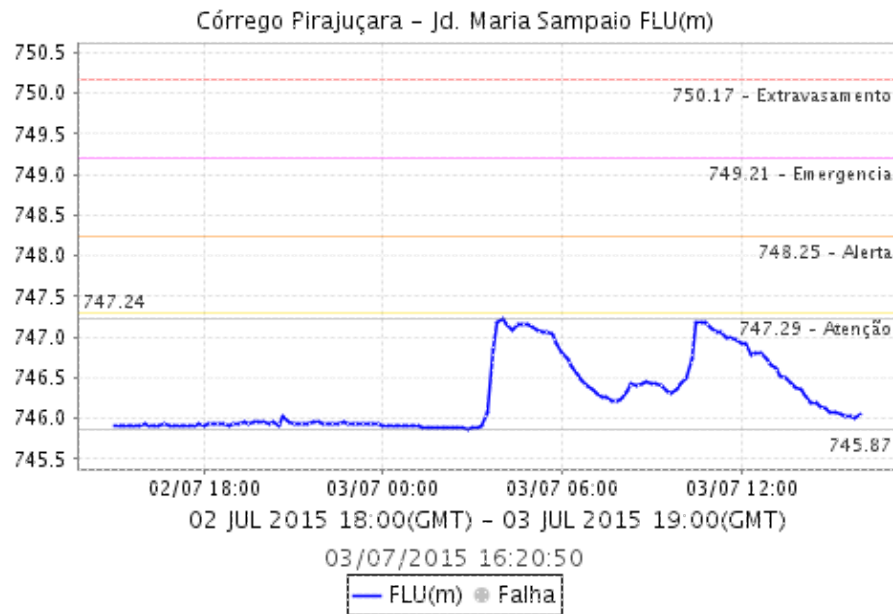

CÃ Ê RREGO JOAQUIM CACHOEIRA - TABOÃ Ê O DA SERRA

Relatório de Chuvas

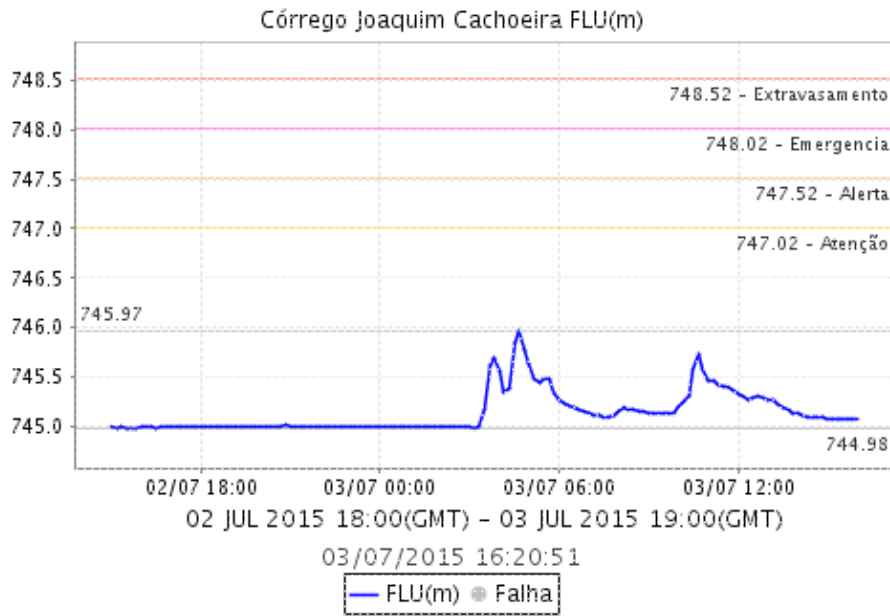

CÃ Â RREGO PIRAJUÃ Â ARA - SHARP - SÃ Â O PAULO

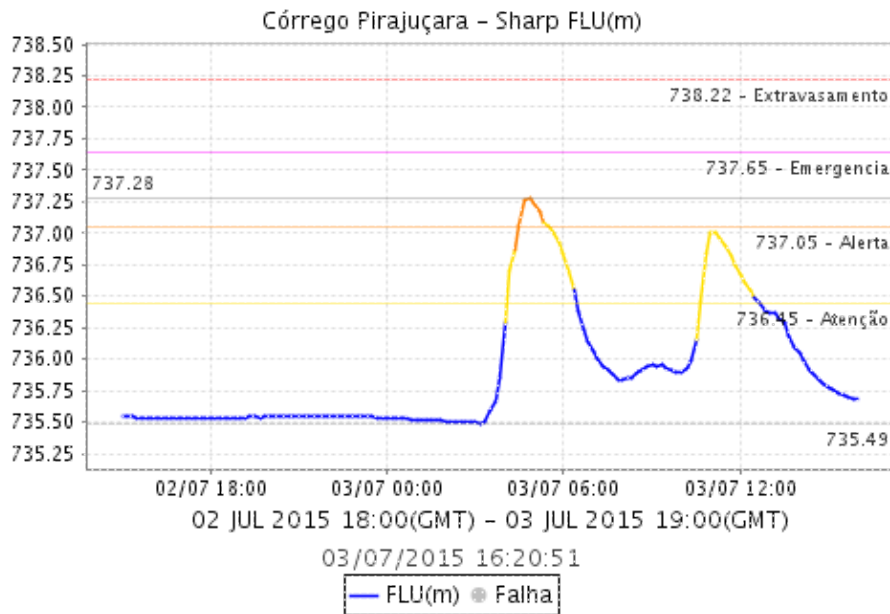

CÓRREGO POÁ FOZ - SÃ Â O PAULO

Relatório de Chuvas

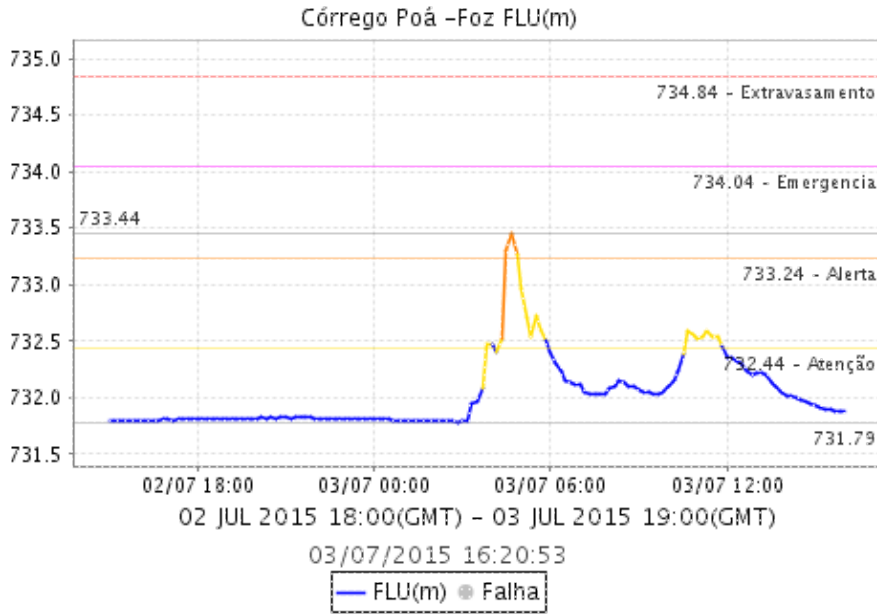

CÃ Â RREGO PIRAJUÃ Â ARA - AV. ROTARY - EMBÃ Â DAS ARTES

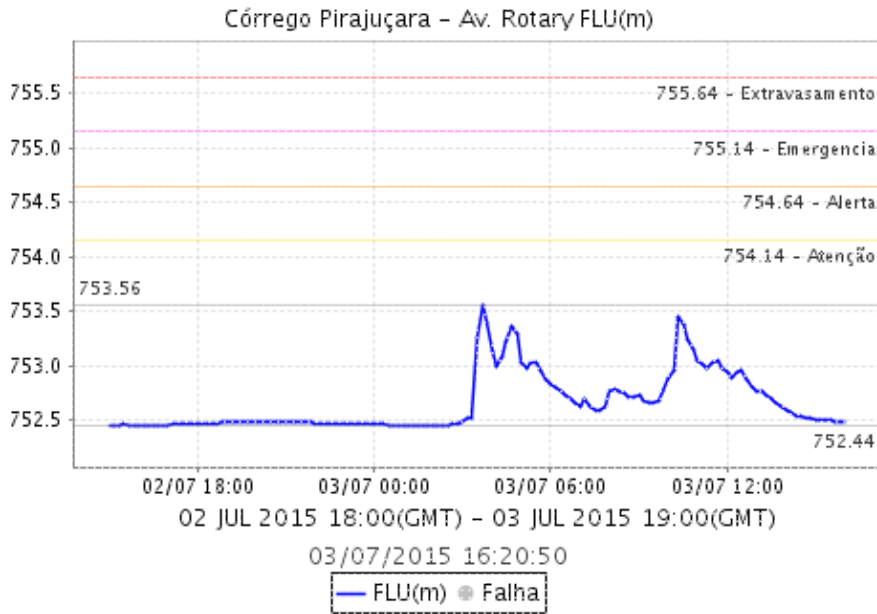

CÃ Â RREGO PIRAJUÃ Â ARA - EXTRA TABOÃ Â O - SÃ Â O PAULO

Relatório de Chuvas

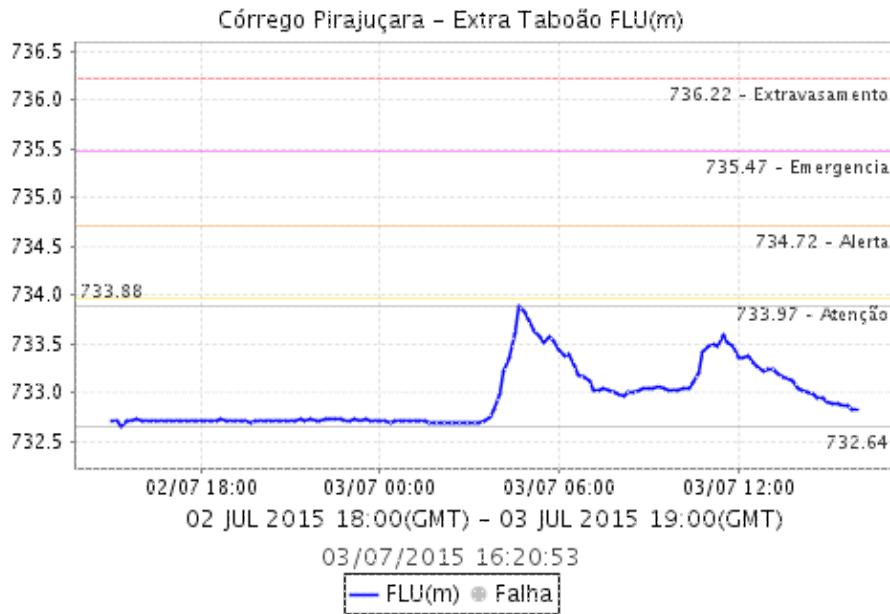

CÃ Â RREGO PIRAJUÃ Â ARA - FOZ - SÃ Â O PAULO

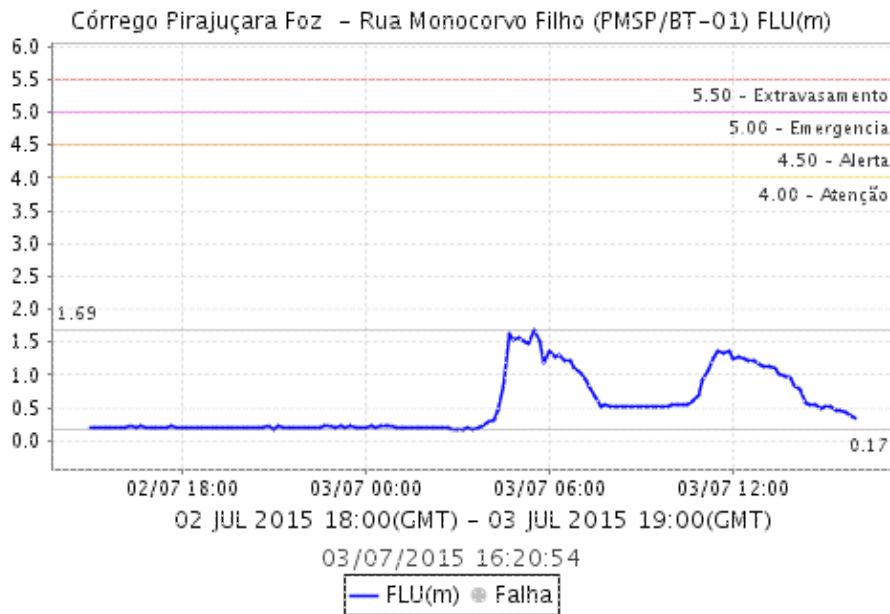

CÓRREGO JAGUARÉ - SÃ Â O PAULO

Relatório de Chuvas

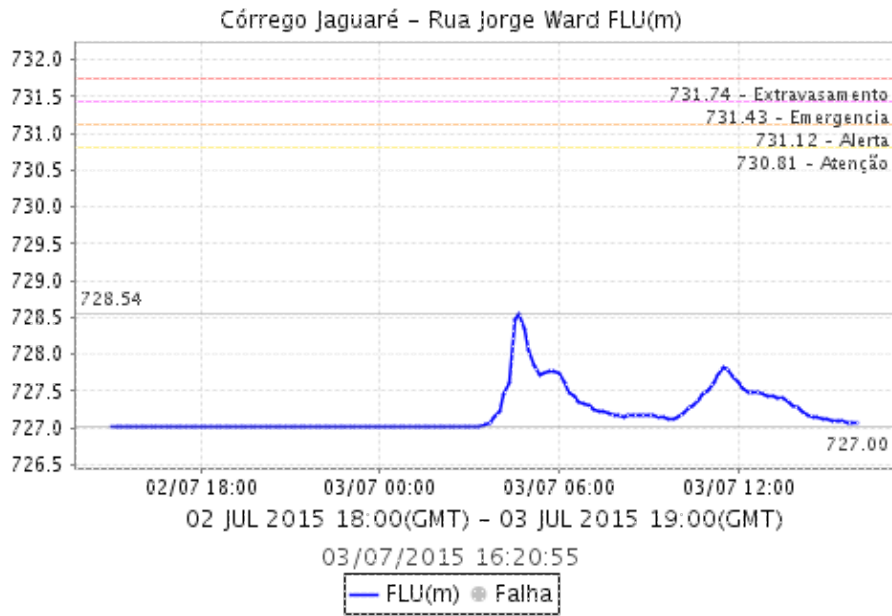

4. IMAGEM DE SATÉLITE

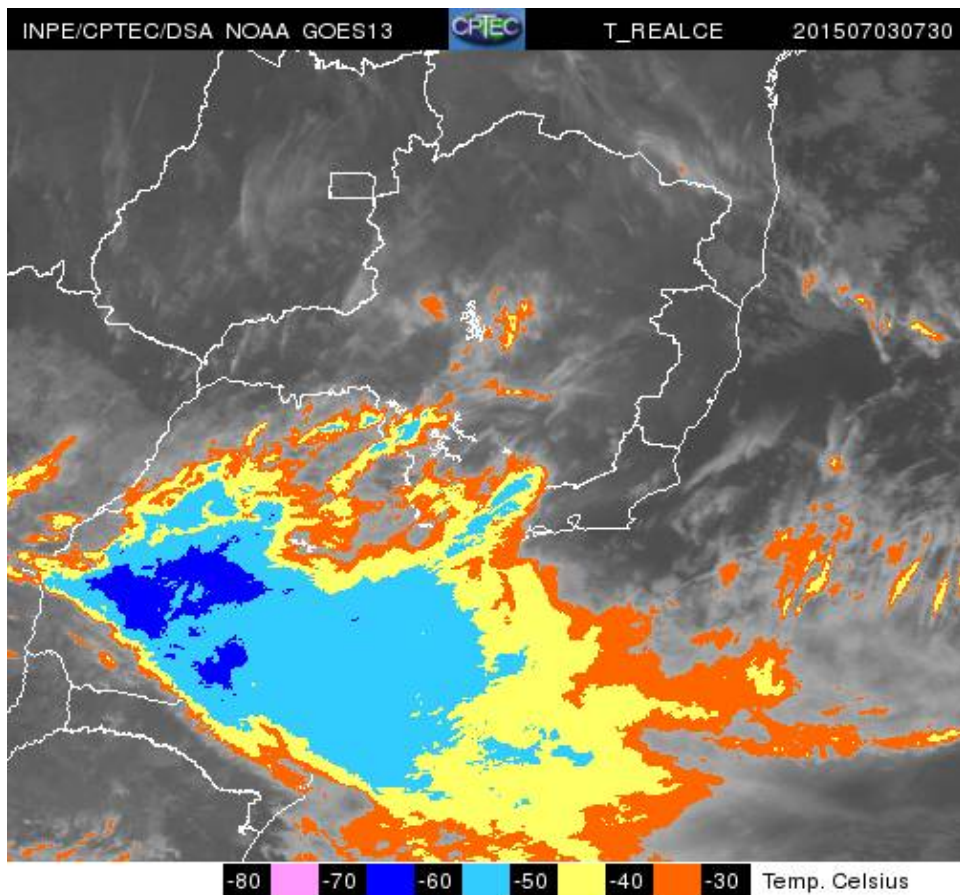

Relatório de Chuvas

A imagem de satélite no canal do infravermelho, mostra as temperaturas de brilho, quanto mais fria a temperatura, mais alto se encontra o topo das núvens, conseqüentemente, maior é a estrutura vertical do sistema.

5. PREVISÃO PARA OS PRÓXIMOS 3 DIAS

VER PREVISÃO O COMPLETA - CGE/SP

6. PONTOS DE ALAGAMENTO DO CENTRO DE GERENCIAMENTO EMERGÊNCIAIS(CGE/PMSP)

16 de março de 2015

Zona Norte

Casa Verde

1 pts.

De 16:00 a 16:14

AV ANTONIO MUNHOZ BONILHASentido: AMBOS

Referência: ALTURA DO NÃ MERO 47

Vila Maria/ Vila Guilherme

1 pts.

De 15:50 a 16:30

AV GUILHERME, Sentido: UNICO

Referência: R CHICO PONTES

Centro

SÃ

1 pts.

De 15:59 a 17:07

R BRIG JORDAOSentido: NICO

Referência: ALTURA DO NÃ MERO 566

Zona Oeste

Pinheiros

3 pts.

De 15:04 a 15:59

AV SANTO AMAROSentido: AMBOS

Referência: R GUARARAPES

De 15:12 a 15:54

AV SANTO AMAROSentido: AMBOS

Referência: AV ROQUE PETRONI JUNIOR

De 15:26 a 16:02

AV PROF LUIZ IGNACIO ANHAIA MELLO, Sentido: AMBOS

Referência: AV ALBERTO RAMOS

Zona Leste

Mooca

5 pts.

De 15:31 a 16:08

AV ALCANTARA MACHADOSentido: CENTRO/BAIRRO

Referência: VD GUADALAJARA

De 15:33 a 16:08

AV REG FEIJOSentido: AMBOS

Referência: ALTURA DO NÃ MERO 969

De 15:34 a 16:08

AV ALCANTARA MACHADOSentido: CENTRO/BAIRRO

Referência: R DR FOMM

De 15:44 a 17:28

R MELO FREIRESentido: AMBOS

Referência: R ANTONIO DE BARROS

De 16:03 a 17:49

AV CD.DE FRONTINSentido: CENTRO/BAIRRO

Referência: AV ARICANDUVA

Penha

Relatório de Chuvas

1 pts.

De 16:14 a 16:36

AV CD.DE FRONTIN,Sentido: CENTRO/BAIRRO

Referência: R PINHALZINHO

Vila Prudente

1 pts.

De 15:52 a 16:19

AV PAES DE BARROSentido: CENTRO/BAIRRO

Referência: AV PROF LUIZ IGNACIO ANHAIA MELLO

Zona Sul

M'Boi Mirim

1 pts.

De 14:50 a 15:45

AV GUARAPIRANGASentido: BAIRRO/CENTRO

Referência: ALTURA DO NÃ MERO 900

Santo Amaro

2 pts.

De 15:10 a 16:42

R VIEIRA DE MORAISentido: AMBOS

Referência: AV VER JOSE DINIZ

De 16:09 a 19:10

AV DAS NACOES UNIDAS,Sentido: INTERLAGOS/CASTELO - LOCAL

Referência: AV JOAO DORIA

Zona Sudeste

Ipiranga

3 pts.

De 15:23 a 15:45

AV PROF ABRAAO DE MORAISentido: AMBOS

Referência: R FRANCISCO TAPAJÃ S

De 15:23 a 15:54

AV PROF ABRAAO DE MORAISentido: AMBOS

Referência: AV BOSQUE DA SAUDE

De 15:23 a 15:54

AV PROF ABRAAO DE MORAISentido: AMBOS

Referência: R RIBEIRO LACERDA

Vila Mariana

5 pts.

De 15:02 a 17:10

AV IBIRAPUERASentido: BAIRRO/CENTRO

Referência: AV INDIANOPOLIS

De 15:16 a 15:37

VD DOS BANDEIRANTESentido: AMBOS

Referência: AV DOS BANDEIRANTES

De 15:17 a 15:33

AV DOS BANDEIRANTESentido: MARGINAL/IMIGRANTES

Referência: VD JOAO JULIAO DA COSTA AGUIAR

De 15:22 a 15:41

AV RUBEM BERTASentido: SANTANA/AEROPORTO - LOCAL

Referência: AV ONZE DE JUNHO

De 15:25 a 15:40

AV PROF ASCENDINO REISentido: BAIRRO/CENTRO

Referência: AV RUBEM BERTA

6. VEJA OS EVENTOS ANTERIORES

7. VERSÃO PARA IMPRESSÃO EM PDF

Relatório de Chuvas