

RELATÓRIO DE EVENTO DE CHUVA - DE 10/02/2012 15:00(GMT) ATÉ 11/02/2012 15:10(GMT) (-2h para converter para horário local)

DAEE/FCTH

Um conjunto de sistemas de baixa pressão se organizaram na altura do litoral de SC/PR. De um destes centros de baixa pressão, estende-se um sistema frontal em direção ao litoral de SP. A circulação pré-frontal deste sistema organizou muita instabilidade na faixa leste do estado e provocou a formação de intensa convecção sobre a RMSP.

O registro da chuva teve início às 15:02 (GMT) do dia 10/02, passou por um horário de pico às 18:47 (GMT) do dia 10/02 e terminou às 15:08 (GMT) do dia 11/02.

A chuva acumulada nos postos da Rede Telemétrica do Alto Tietê e Cubatão variou entre 0.0 e 62.0 milímetros (Posto Rio Aricanduva - Foz - Rua Alfredo Frazão).

Na rede telemétrica do Alto Tietê o posto Córrego Morro do S - Rua Joaquim Nunes Teixeira entrou em estado de ALERTA. Os postos Rio Tietê - Pte. do Limão, Rio Tietê - Barragem Múvel Montante, Rio Tamanduateí - Pacheco Chavez, Ribeirão dos Meninos - Clube São João e Córrego Poá - Foz entraram em estado de ATENÇÃO. Os demais postos operaram em estado normal.

O CGE/PMSP registrou 46 pontos de alagamento no dia 10/02/2012.

1. IMAGENS DO RADAR METEOROLÓGICO DE PONTE NOVA

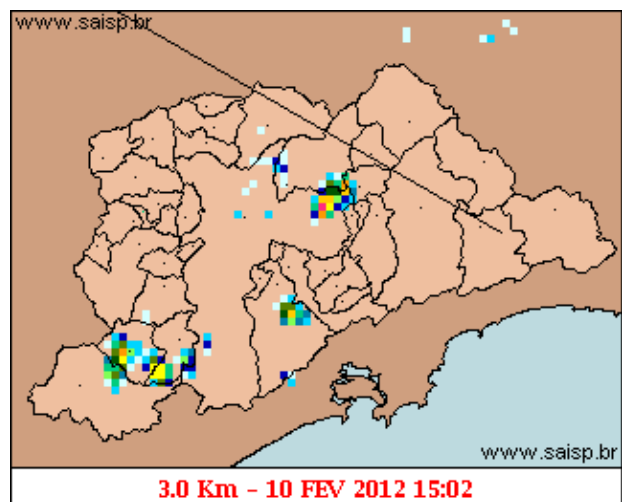
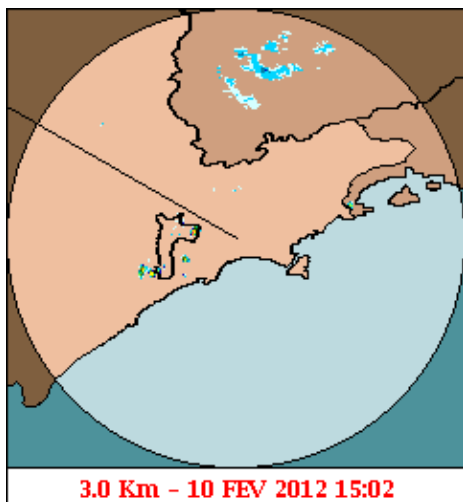

mm/h

As imagens acima mostram o início da chuva sobre a área de cobertura do radar e sobre a Região Metropolitana de São Paulo (RMSP) respectivamente.

Relatório de Chuvas

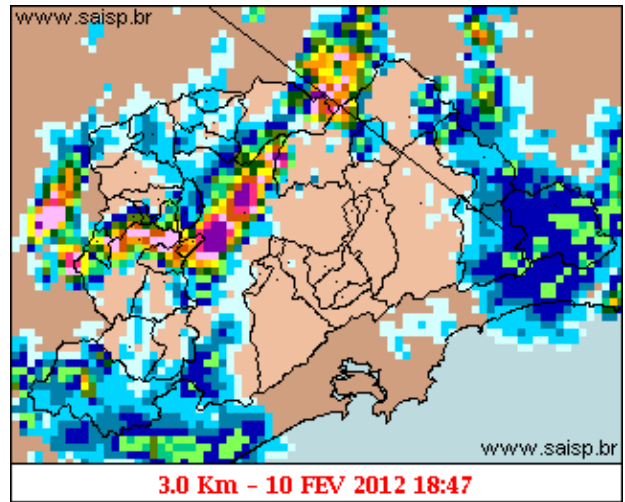
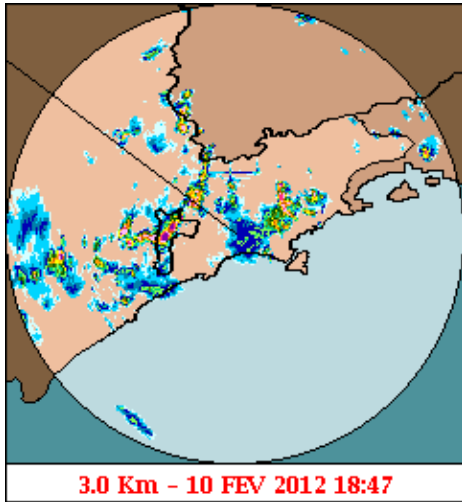

mm/h

As imagens acima mostram o pico da chuva sobre a área de cobertura do radar e sobre a Região Metropolitana de São Paulo (RMSP) respectivamente.

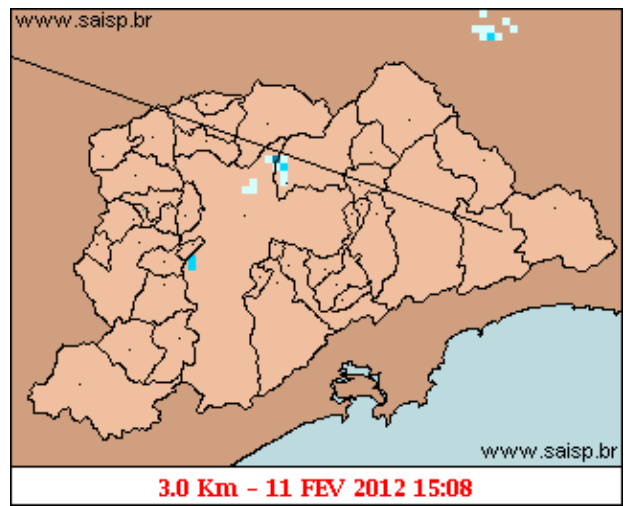
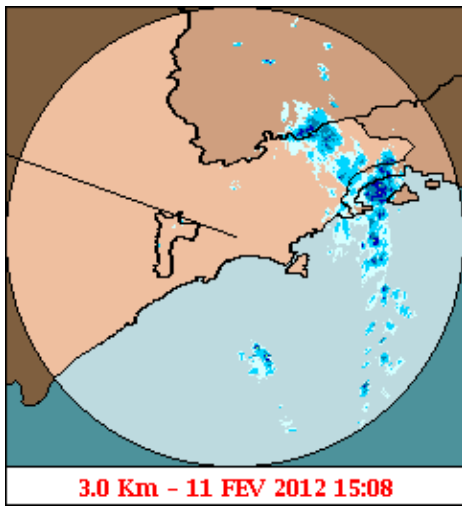

mm/h

As imagens acima mostram o final da chuva sobre a área de cobertura do radar e sobre a Região Metropolitana de São Paulo (RMSP) respectivamente.

Relat rio de Chuvas

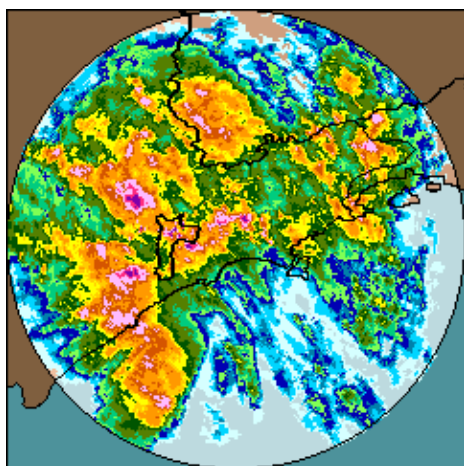

10/02/2012 15:00 - 11/02/2012 15:10

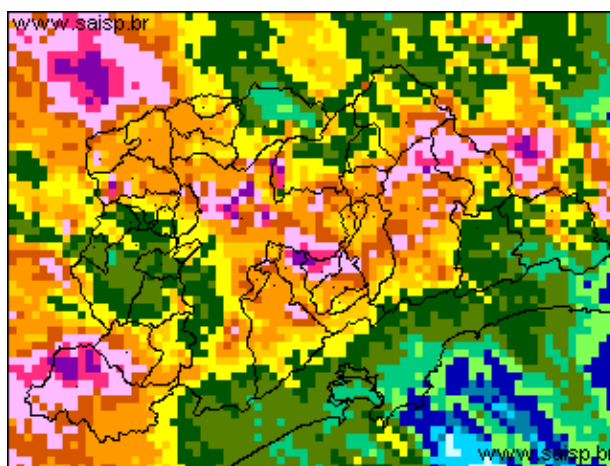

10/02/2012 15:00 - 11/02/2012 15:10

mm

As imagens acima mostram o total de chuva acumulada sobre a área de cobertura do radar e sobre a Região Metropolitana de São Paulo (RMSP) respectivamente.

2. REDE TELEMÉTRICA DE PLUVIOMETRIA

Acumulada entre 10/02/2012 15:00 e 11/02/2012 15:10			
Posto	mm	Rede	Bacia
Prosperidade	3.600	Alto Tietê	Tamanduatei Medio I
RADAR	0.000	Alto Tietê	Alto Tiete
Rio Tietã - Âª na Barragem de Ponte Nova	25.800	Alto Tietê	Alto Tiete
Barragem Paraitinga	8.600	Alto Tietê	Alto Tiete
Barragem Biritiba Montante	17.600	Alto Tietê	Alto Tiete
Rio Tietã - Âª - Estaleiro	40.800	Alto Tietê	Alto Tiete
Barragem Jundiai	30.800	Alto Tietê	Alto Tiete
Barragem Taiaã - Âupeba	0.000	Alto Tietê	Alto Tiete
Rio Tietê - Jardim Romano	37.000	Alto Tietê	Alto Tiete
Rio Tietã - Âª - Sã - Âo Miguel	2.700	Alto Tietê	Alto Tiete
Cã - Ârrego Jacã - Â - Jd. Pantanal	40.200	Alto Tietê	Alto Tiete
Rio Tietã - Âª - Barragem da Penha Montante	21.800	Alto Tietê	Alto Tiete
Rio Tietã - Âª - Belenzinho	39.000	Alto Tietê	Alto Tiete
Rio Tietã - Âª - Anhembi	26.800	Alto Tietê	Alto Tiete
Rio Tietã - Âª - Ponte do Limã - Âo	32.800	Alto Tietê	Alto Tiete
Rio Tietã - Âª - Ponte do Piquerã - Â-	35.400	Alto Tietê	Alto Tiete
Rio Tietã - Âª - Barragem Mã - Âvel Montante	25.800	Alto Tietê	Alto Tiete
Rio Tietã - Âª - Lagoa de Carapicuíba	26.800	Alto Tietê	Alto Tiete
Rio Pinheiros - Ponte Cid. Universitã - Âria	20.400	Alto Tietê	Alto Tiete
Rio Juqueri	14.400	Alto Tietê	Alto Tiete
Rio Tietã - Âª - Barragem Pirapora Montante	22.600	Alto Tietê	Alto Tiete
Cã - Ârrego Cabuã - Âu de Cima- Vila Galvã - Âo	9.400	Alto Tietê	Alto Tiete
Rio Aricanduva - Av. Ragueb Chohfi (PMSP/SM-02)	34.000	Alto Tietê	Aricanduva
Rio Aricanduva - Shopping	51.600	Alto Tietê	Aricanduva
Rio Aricanduva - Av. Itaquera	56.200	Alto Tietê	Aricanduva

Relat rio de Chuvas

Rio Aricanduva - Foz - Rua Alfredo Frazã	62.000	Alto Tietê	Aricanduva
Rio Tamanduateã - Prosperidade	37.800	Alto Tietê	Tamanduatei Medio I
Rio Tamanduateã - Vd. Pacheco Chaves	44.400	Alto Tietê	Alto Tiete
Rio Tamanduateã - Mercado Municipal	56.400	Alto Tietê	Alto Tiete
Imigrantes(FEI)	34.500	Alto Tietê	Ribeirao dos Couros
Rudge Ramos	14.500	Alto Tietê	Ribeirao dos Meninos
Cã 3rrego Oratã 3rio - Vila Prudente	39.000	Alto Tietê	Alto Tiete
Ribeirã 3o dos Couros - Jd Taboã 3o	32.400	Alto Tietê	Ribeirao dos Couros
Ribeirã 3o dos Meninos - Clube Sã 3o Josã 3o	39.200	Alto Tietê	Ribeirao dos Meninos
CGE - R. Bela Cintra	38.800	Alto Tietê	Alto Tiete
Vila Mariana- R. Vergueiro	3.700	Alto Tietê	Alto Tiete
Cã 3rrego Ipiranga- Av. Ricardo Jafet	48.800	Alto Tietê	Alto Tiete
Cã 3rrego Cabuã 3u de Baixo - Guaraã 3o Jusante	14.200	Alto Tietê	Alto Tiete
Cã 3rrego Morro do S - Capã 3o Redondo (PMSP/CL-01)	42.800	Alto Tietê	Morro do S
Cã 3rrego Morro do S - Rua Joaquim Nunes Teixeira	56.000	Alto Tietê	Morro do S
Cã 3rrego 3guas Espraiadas - Rua Rib. do Vale (PMSP/SA-01)	48.800	Alto Tietê	3guas Espraiadas
Cã 3rrego Poã 3j -Foz	18.400	Alto Tietê	Pirajucara
Cã 3rrego Jaguarã 3o - Rua Jorge Ward	18.600	Alto Tietê	Alto Tiete
Ultraã 3artil	10.600	Cubatão	Baixada Santista
Cota 400	8.200	Cubatão	Baixada Santista
Casa 8	0.800	Cubatão	Alto Tiete
Paranapiacaba	13.800	Cubatão	Baixada Santista
Cosipa	1.000	Cubatão	Baixada Santista
Portã 3o 40	1.000	Cubatão	Alto Tiete

3. REDE TELEMÉTRICA DE FLUVIOMETRIA

ESTALEIRO

Relat rio de Chuvas

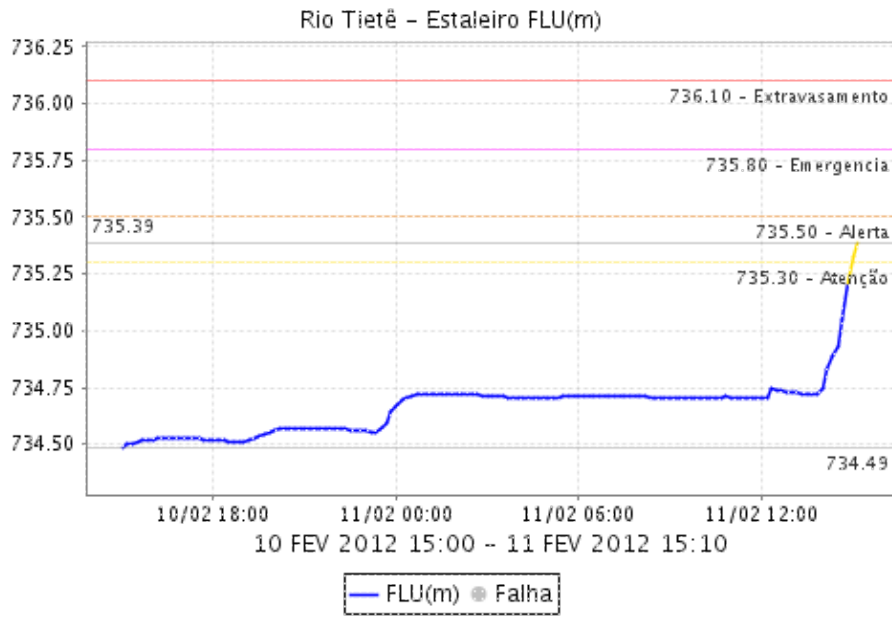

Relatório de Chuvas

SÃO MIGUEL

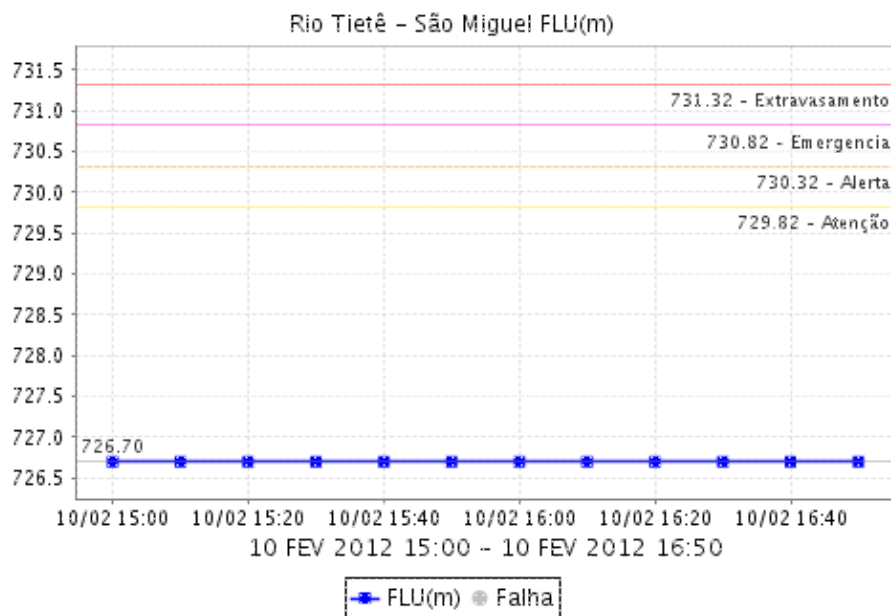

CÓRREGO JACÚ - Jd. PANTANAL

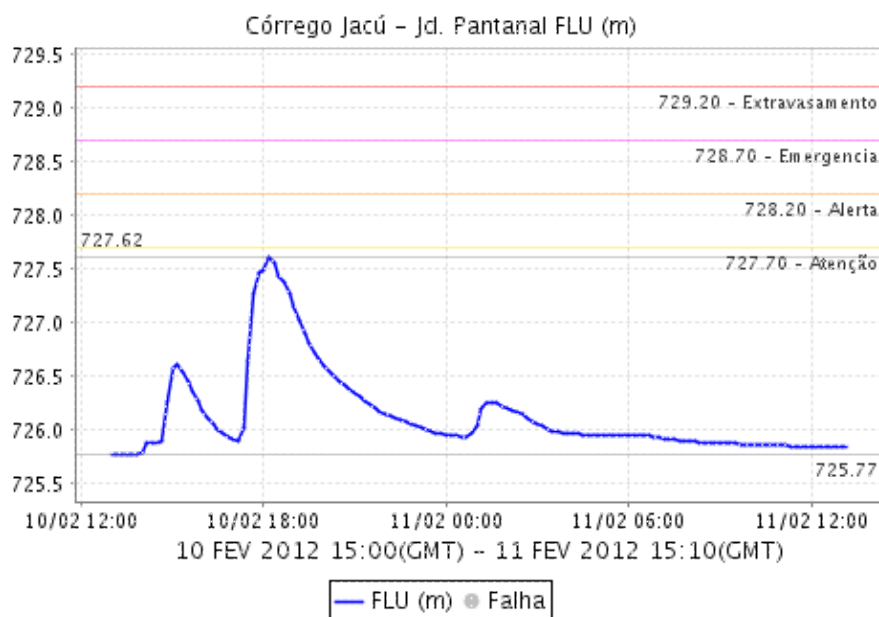

BARRAGEM DA PENHA MONTANTE

Relat rio de Chuvas

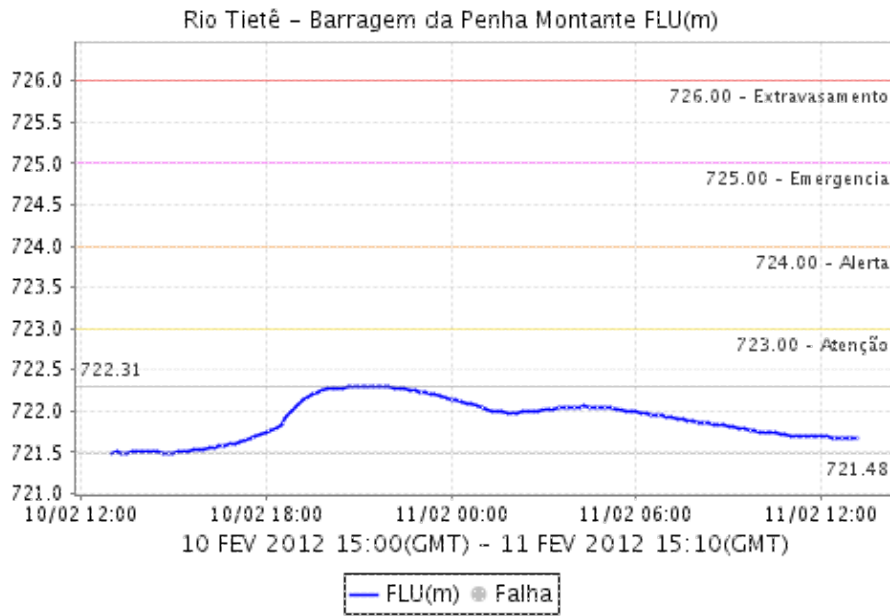

BARRAGEM DA PENHA JUSANTE

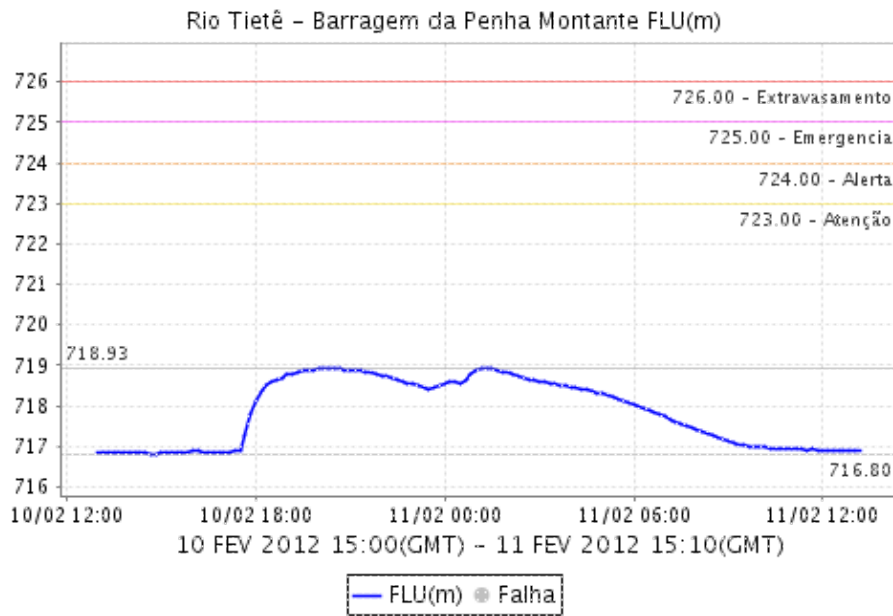

Relat rio de Chuvas

RIO TIETÃ Ã - PONTE DA DUTRA

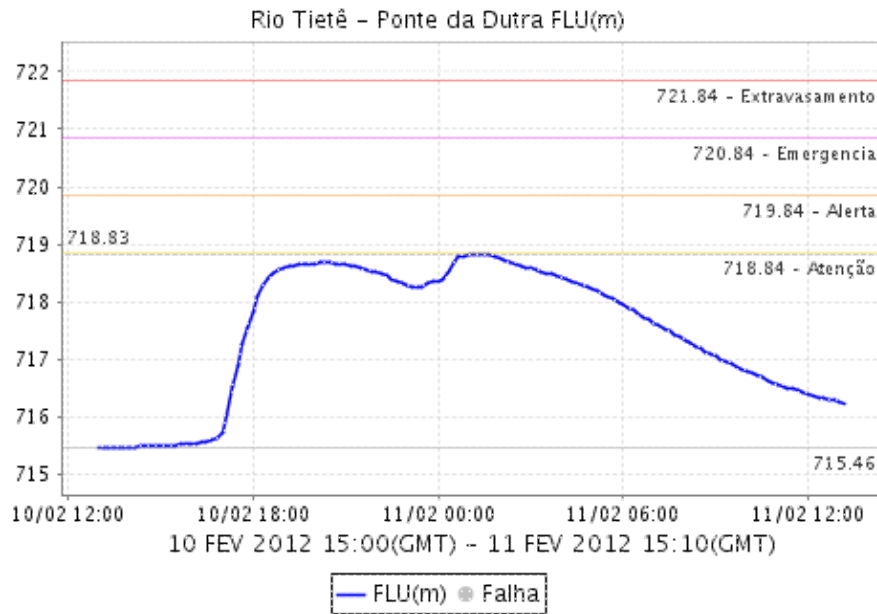

ANHEMBI

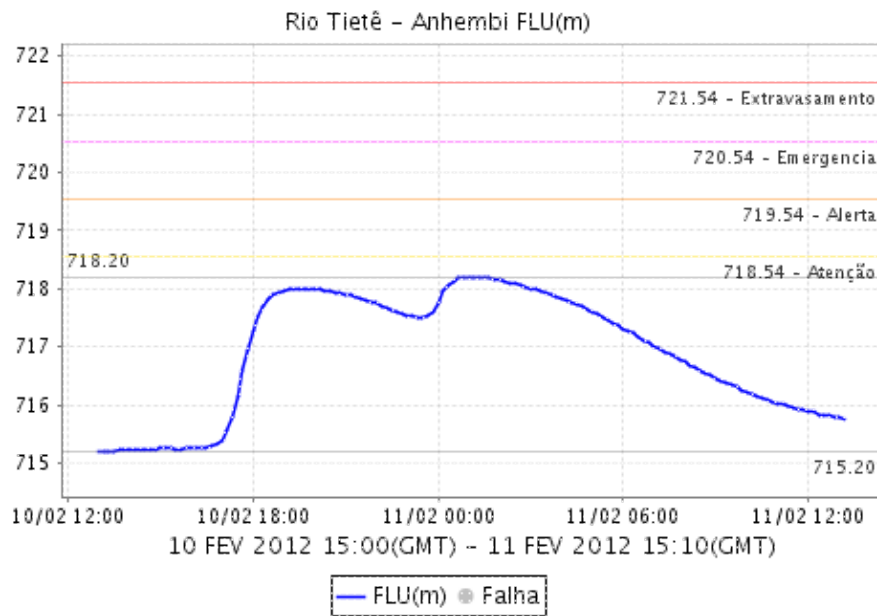

RIO TIETÃ - PONTE DO LIMÃO

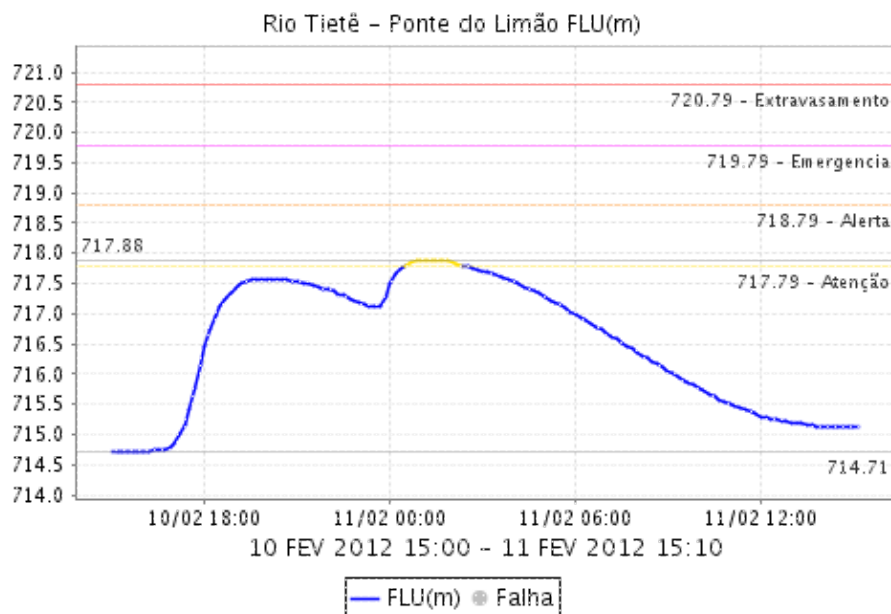

RIO TIETÃ - PONTE DO PIQUERI

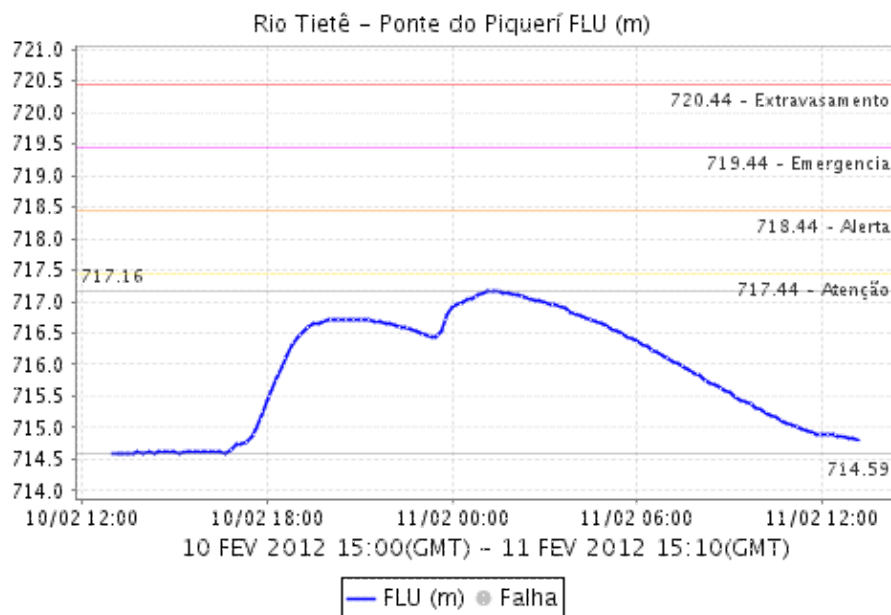

Relat rio de Chuvas

BARRAGEM MÃ Â VEL MONTANTE

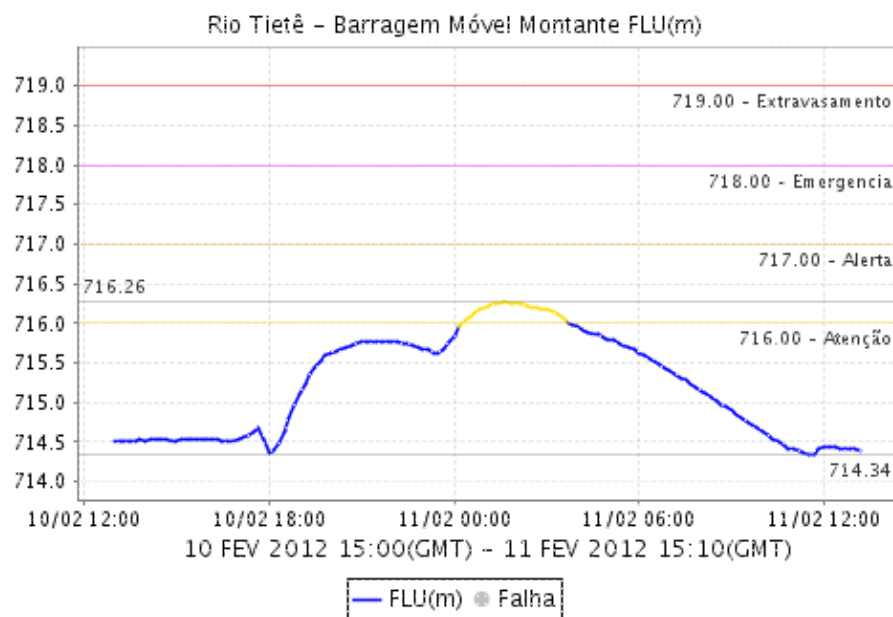

BARRAGEM MÃ Â VEL JUSANTE

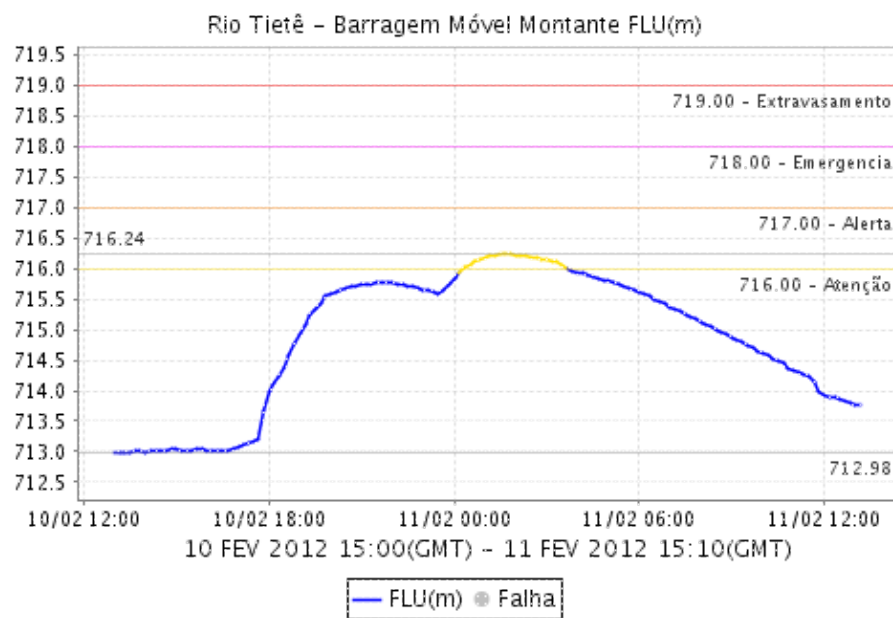

RIO PINHEIROS - PONTE CIDADE UNIVERSITÁRIA

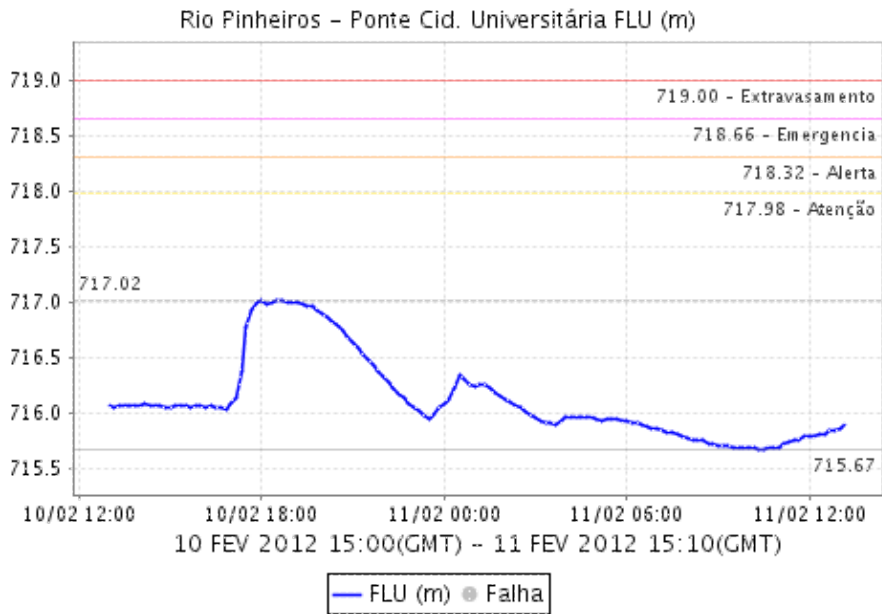

Relatório de Chuvas

CABUÇU DE CIMA - VILA GALVÃO

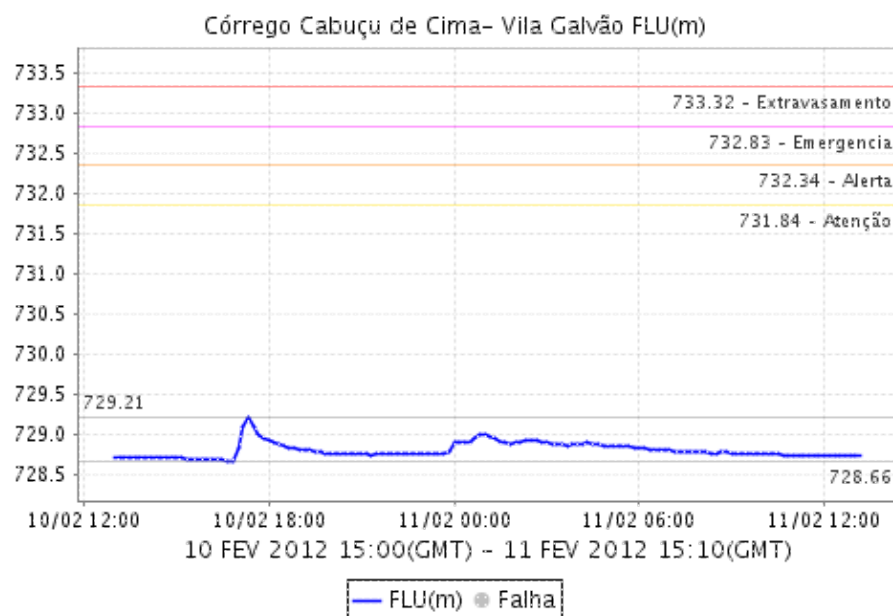

RIO ARICANDUVA - AV. RAGUEB CHOEFI

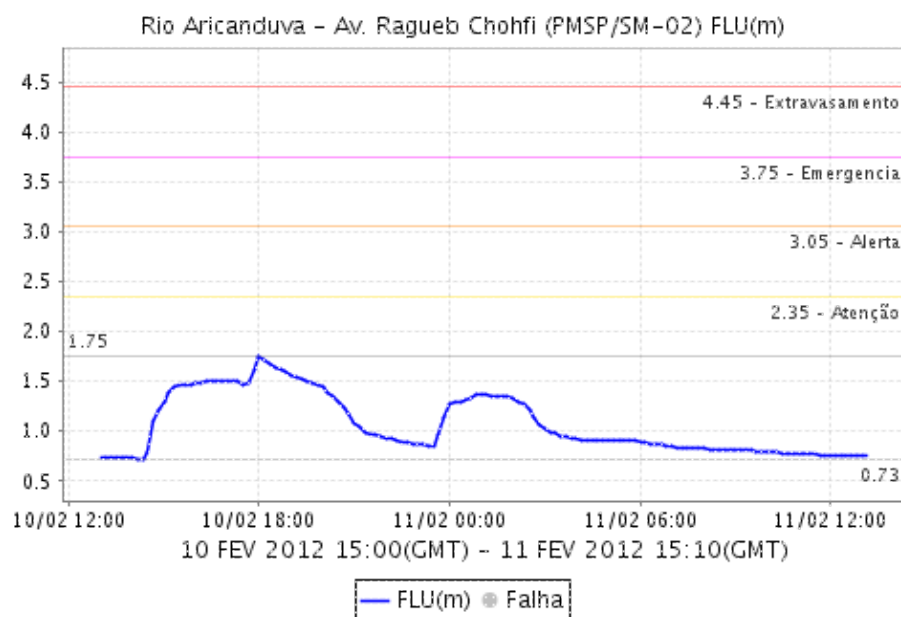

RIO ARICANDUVA SHOPPING

Relat rio de Chuvas

Rio Aricanduva - Shopping FLU(m)

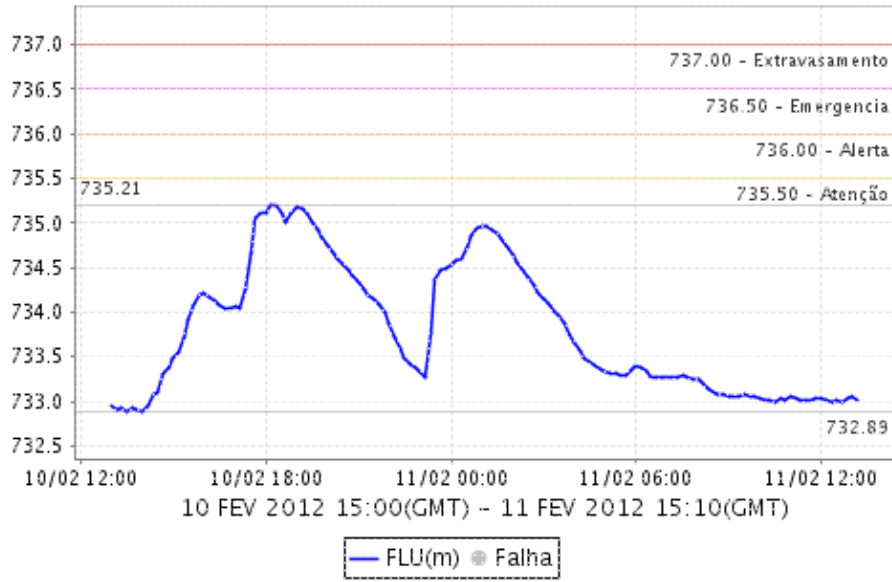

RIO TAMANDUATEÍ - Vd. PACHECO CHAVES

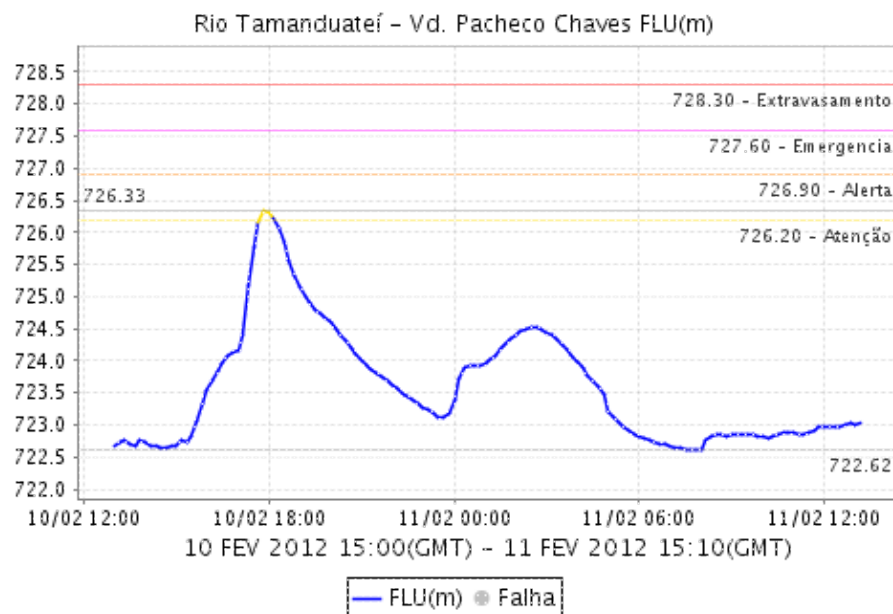

< p class="bloco2">**RIO TAMANDUATEÃ Â - MERCADO MUNICIPAL**

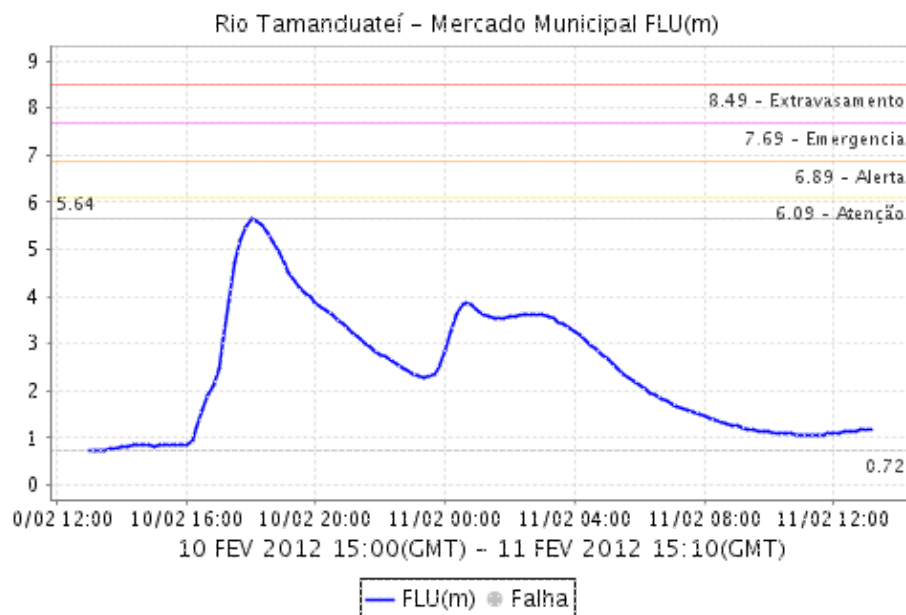

Relatório de Chuvas

CÓRREGO ORATÓRIO

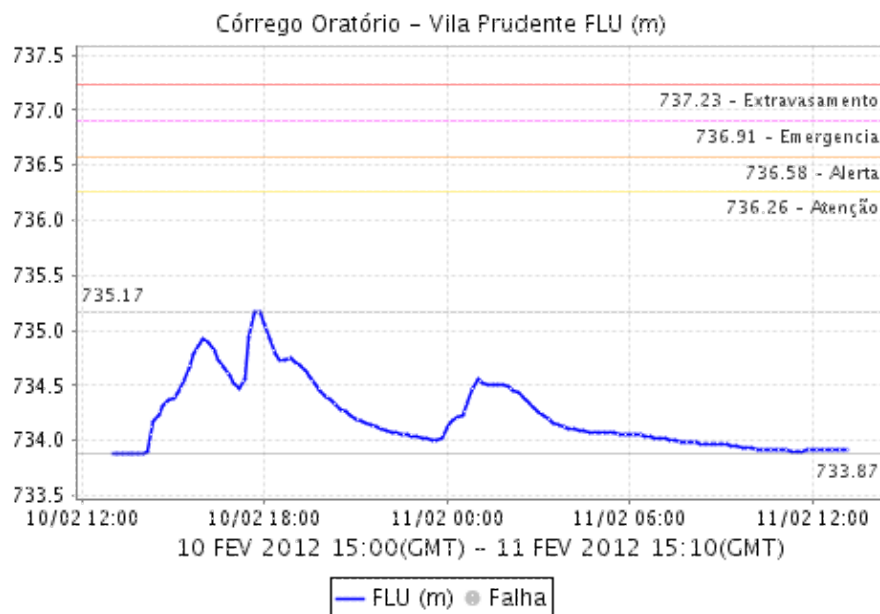

RIBEIRÃO DOS COUROS

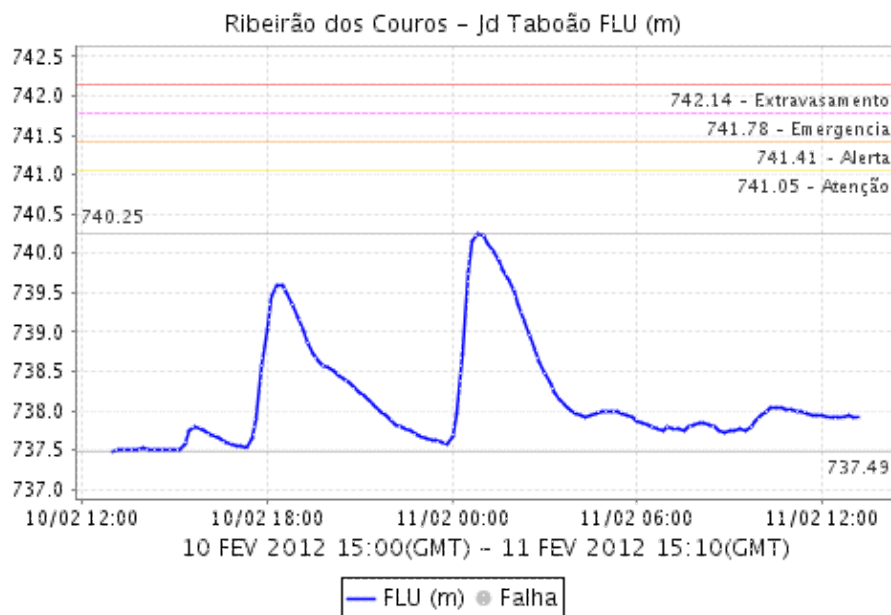

Relatório de Chuvas

RIBEIRÃO DOS MENINOS

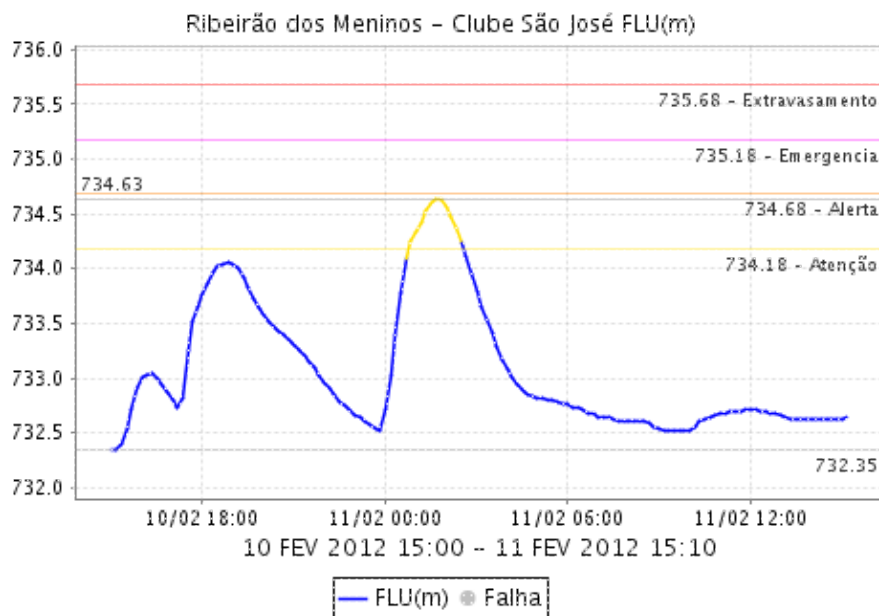

CÓRREGO IPIRANGA

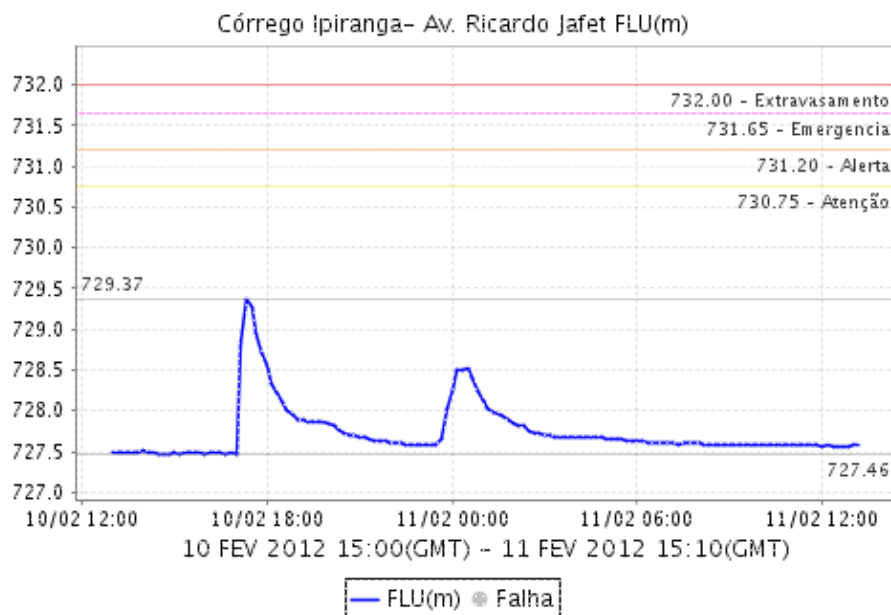

CABUÇU DE BAIXO - GUARAÃ Ã

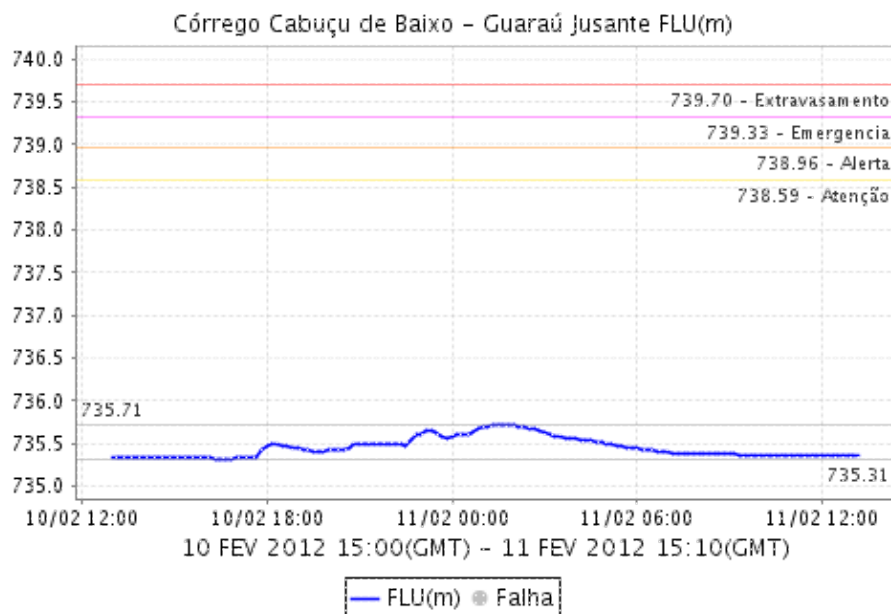

Morro do "S"

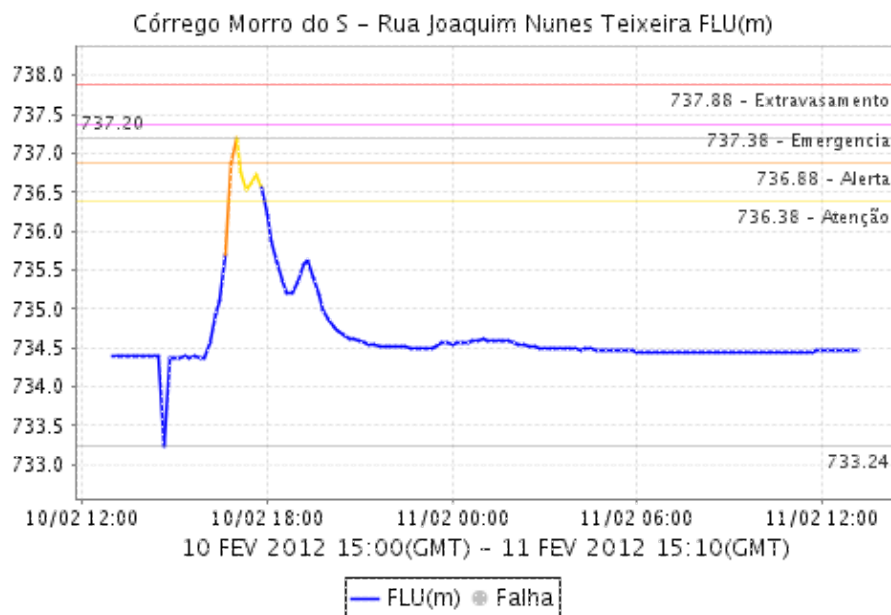

Relat rio de Chuvas

CÃ Â RREGO Ã Â GUAS ESPRAIADAS - AV. ROBERTO MARINHO

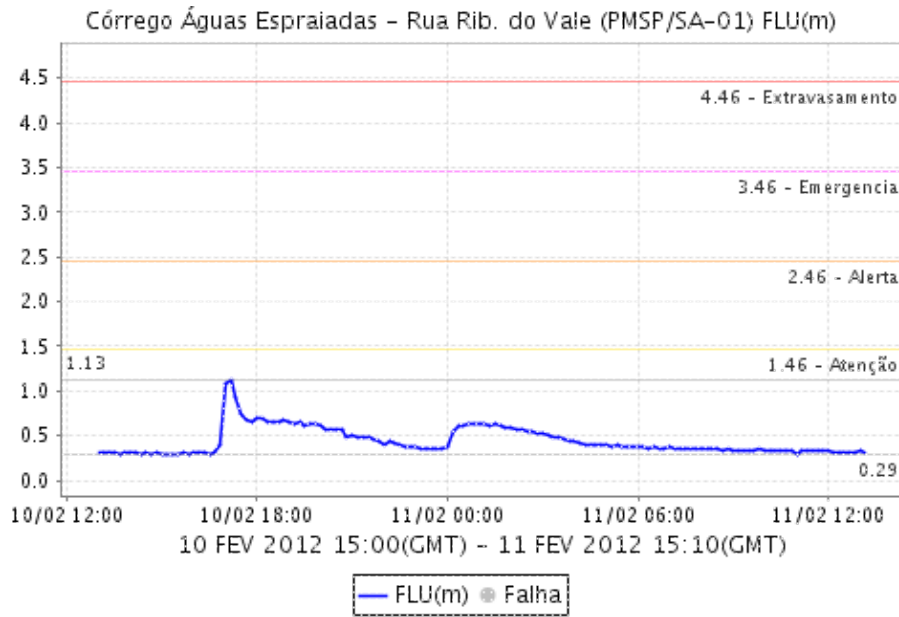

CÓRREGO POÁ

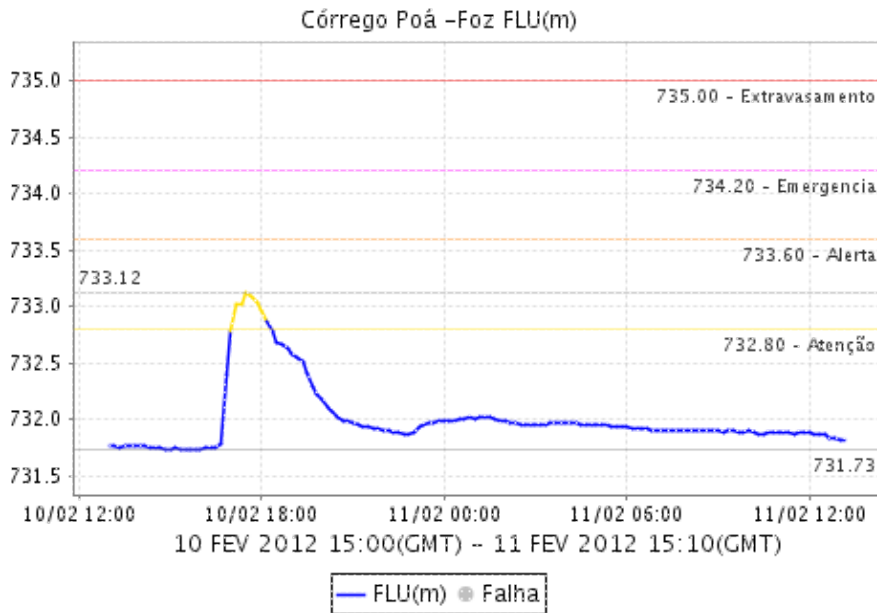

Relatório de Chuvas

PIRAJUÇARA

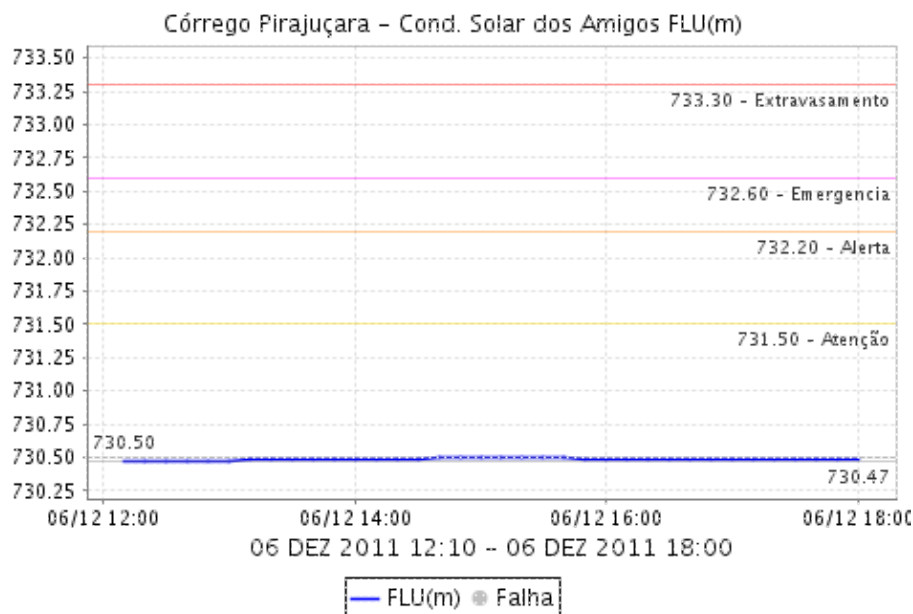

CÓRREGO JAGUARÉ

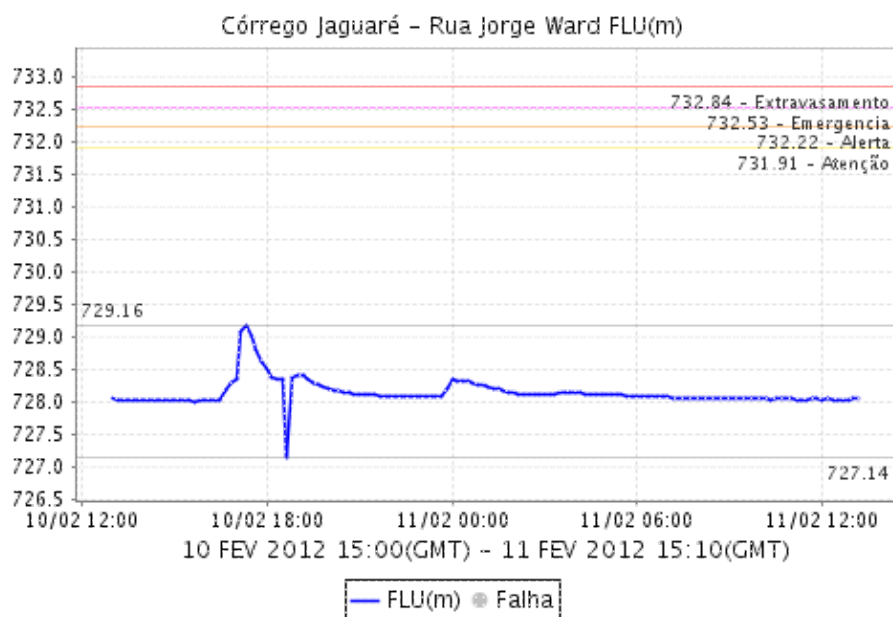

4. IMAGEM DE SATÉLITE

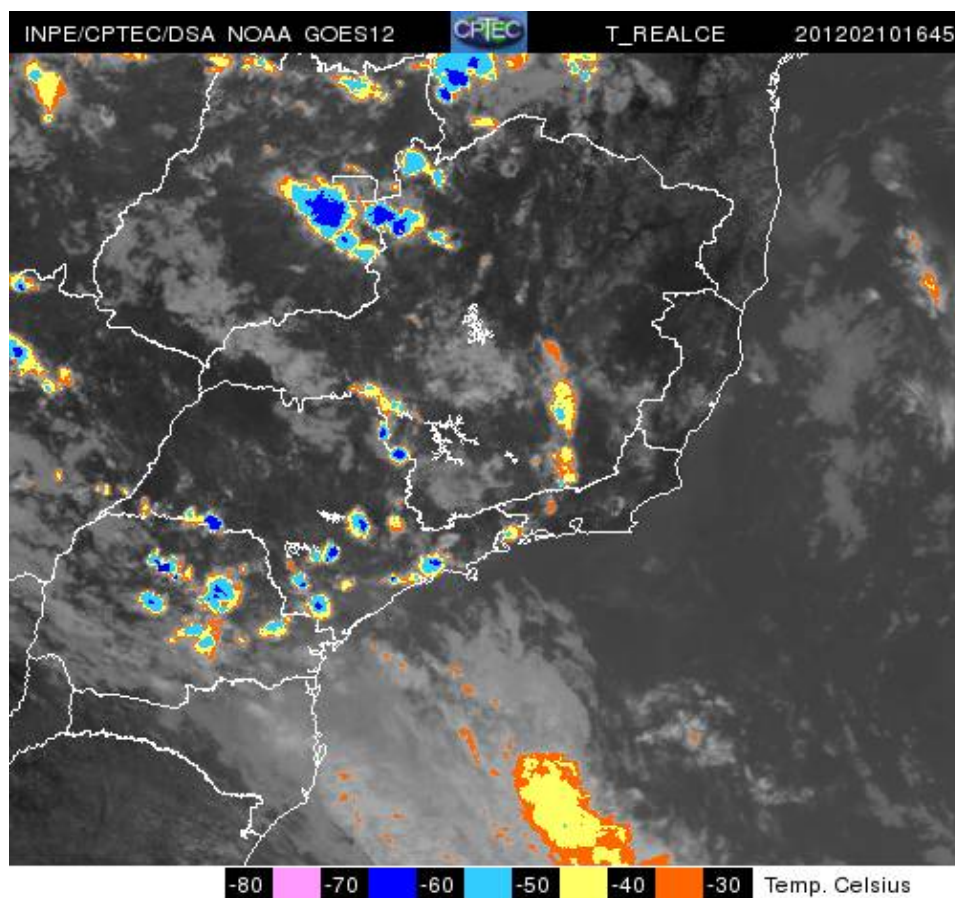

A imagem de satélite no canal do infravermelho, mostra as temperaturas de brilho, quanto mais fria a temperatura, mais alto se encontra o topo das núvens, consequentemente, maior é a estrutura vertical do sistema.

Relatório de Chuvas

5. PREVISÃO PARA OS PRÓXIMOS 3 DIAS

VER PREVISÃO O COMPLETA - CGE/SP

6. PONTOS DE ALAGAMENTO DO CENTRO DE GERENCIAMENTO EMERGÊNCIAIS(CGE/PMSP)

10 de Fevereiro de 2012

Aricanduva / Vila Formosa (Leste)

Local: AV ARICANDUVA Referência Agência: R GANGESentido: MARGINAL/ITAQUERA - AMBAS Início: 17:48
Local: R TUMUCUMAQUE Referência Agência: R TAMAINDEsentido: AMBOS - Á NICA Início: 17:48
Local: AV ARICANDUVA Referência Agência: R MANILHASentido: MARGINAL/ITAQUERA - LOCAL Início: 17:48

Butantã (Oeste)

Local: R ALVARENGA Referência Agência: AV AFRANIO PEIXOTOSentido: UNICO Início: 17:21
Local: MARGINAL PINHEIROS Referência Agência: AV MAJ SYLVIO DE MAGALHAES PADILHASentido: CB/INT Início: 17:21
Local: R ENG OSCAR AMERICANO Referência Agência: R CIRCULAR DO BOSQUESentido: B/C Início: 17:21

Cidade Dutra / Socorro (Sul)

Local: AV GUARAPIRANGA Referência Agência: LG DO SOCORROSentido: B/C Início: 17:03

Ipiranga (Sudeste)

Local: AV PEDRO ALVARES CABRAL Referência Agência: PC TULIO FONTOURASentido: VM/PI Início: 17:03
Local: R DR MARIO VICENTE Referência Agência: AV DR RICARDO JAFETSentido: AMBOS - Á NICA Início: 17:03

M Boimirim (Sul)

Local: AV MARIA COELHO AGUIAR Referência Agência: R HUMBERTO MIRANDASentido: C/B Início: 16:58

Mooca (Leste)

Local: R MELO FREIRE Referência Agência: R ANTONIO DE BARROSentido: AMBOS Início: 17:34
Local: R DA MOOCA Referência Agência: R ITAQUERISentido: B/C Início: 17:32
Local: AV RANGEL PESTANA Referência Agência: ALTURA DO N. 1245sentido: C/B Início: 17:25
Local: AV CELSO GARCIA Referência Agência: AV SALIM FARAH MALUFSentido: C/B Início: 17:25
Local: PC CIRO PONTES Referência Agência: R BRESSERSentido: AMBOS Início: 17:23
Local: AV ALCANTARA MACHADO Referência Agência: R BRESSERSentido: B/C Início: 17:15
Local: R ARNALDO CINTRA Referência Agência: AV CDSSA ELISABETH DE ROBIANOSentido: C/B Início: 17:10
Local: AV ALCANTARA MACHADO Referência Agência: AV ALVARO RAMOSSentido: C/B Início: 17:10
Local: AV ALCANTARA MACHADO Referência Agência: R SILVA JARDIMSentido: CENTRO/BAIRRO - Á NICA Início: 17:10
Local: AV CD DE FRONTIN Referência Agência: AV ARICANDUVAentido: CENTRO/BAIRRO - Á NICA Início: 17:10
Local: AV CD DE FRONTIN Referência Agência: R PINHALZINHOSentido: CENTRO/BAIRRO - Á NICA Início: 17:10
Local: R ARNALDO CINTRA Referência Agência: AV DR RICARDO JAFETSentido: C/B Início: 17:13

Penha (Leste)

Local: R JOAQUIM MARRA Referência Agência: AV GAL LAMARTINESentido: AMBOS Início: 17:22
Local: AV AIRTON PRETINI Referência Agência: R VER CID GALVAO DA SILVASentido: BAIRRO/CENTRO - Á NICA Início: 17:22

Pinheiros (Oeste)

Local: TN MAX FEFFER Referência Agência: PC LUIS CARLOS PARANASentido: B/C Início: 17:36
Local: AV DAS NACOES UNIDAS Referência Agência: PTE ENG ROBERTO ROSSI ZUCCOLOSentido: INT/CB - L Início: 17:36

Relat rio de Chuvas

Local: AV NOVE DE JULHO ReferÃncia: AV CIDADE JARDIMSentido: C/B InÃcio: 17:03 TÃ
Local: AV PRES JUSCELINO KUBITSCHKEK ReferÃncia: R DR EDUARDO DE SOUZA ARANHASentido: MAR

Santo Amaro (Sul)

Local: AV SANTO AMARO ReferÃncia: AV ROQUE PETRONI JUNIORSentido: C/B InÃcio: 17:11 T
Local: AV VER JOSE DINIZ ReferÃncia: R VIEIRA DE MORAISentido: BAIRRO/CENTRO - Ã NICA
Local: AV STO AMARO ReferÃncia: AV JORN ROBERTO MARINHOSentido: C/B InÃcio: 16:57 TÃ

SÃ (Centro)

Local: R JOAO TEODORO ReferÃncia: AV DO ESTADOSentido: B/C InÃcio: 17:15 TÃ
Local: R JOAO JACINTO ReferÃncia: R S CAETANOSentido: UNICO InÃcio: 18:26 TÃ

Vila Mariana (Sudeste)

Local: AV IBIRAPUERA ReferÃncia: AV JANDIRASentido: B/C InÃcio: 17:23 TÃ
Local: AV ARATAS ReferÃncia: AV IBIRAPUERASentido: UNICO InÃcio: 17:20 TÃ
Local: CV TRIBUNAL DE JUSTICA DO E SP ReferÃncia: AV PRES JUSCELINO KUBITSCHKEKsentido: I
Local: AV IBIRAPUERA ReferÃncia: AV ARATASentido: C/B InÃcio: 17:19 TÃ
Local: AV RUBEM BERTA ReferÃncia: VD ONZE DE JUNHOSentido: ST/AER InÃcio: 17:10 TÃ
Local: AV DOS BANDEIRANTES ReferÃncia: VD REPUBLICA DA ARMENIASentido: IMIGRANTES/MARGIN
Local: AV VINTE E TRES DE MAIO ReferÃncia: VD GAL EUCLIDES DE FIGUEIREDOSentido: AMBOS I
Local: AV ANTONIO J. DE MOURA ANDRADE ReferÃncia: R CANDIDO DO NASCIMENTOSentido: IBIRAP
Local: AV PRES TANCREDO NEVES ReferÃncia: R DAVID LOPESSentido: ANCHIETA/IMIGRANTES - Ã

Vila Prudente (Leste)

Local: AV PROF LUIZ IGNACIO ANHAIA MELLO ReferÃncia: R DIANOPOLISSentido: AMBOS InÃcio: 17:15 TÃ
Local: AV PROF LUIZ IGNACIO ANHAIA MELLO ReferÃncia: AV SALIM FARAH MALUFSentido: AMBOS
Local: AV PAES DE BARROS ReferÃncia: AV PROF LUIZ IGNACIO ANHAIA MELLOsentido: AMBOS - Ã

11 de Fevereiro de 2012

Casa Verde (Norte)

Local: MARGINAL TIETE ReferÃncia: PTE JULIO DE MESQUITA NETOSentido: CB/AS - LOCAL InÃcio: 10:4

Lapa (Oeste)

Local: AV EMB MACEDO SOARES ReferÃncia: PTE DOS REMEDIOSsentido: CB/AS - LOCAL InÃcio: 17:15 TÃ
Local: MARGINAL TIETE ReferÃncia: PTE CASA VERDESentido: CB/AS - CENTRAL InÃcio: 10:4

Maria / Vila Guilherme (Norte)

Local: MARGINAL TIETE ReferÃncia: PTE DA VILA GUILHERMESentido: AS/CB - LOCAL InÃcio: 17:15 TÃ
Local: R CHICO PONTES ReferÃncia: AV GUILHERMESentido: UNICO InÃcio: 17:28 TÃ

Mooca (Leste)

Local: AV ALCANTARA MACHADO ReferÃncia: AV ALVARO RAMOSSentido: C/B InÃcio: 17:28 TÃ

Pirituba / JaraguÃ (Norte)

Local: AV CABO ADAO PEREIRA ReferÃncia: AV BENEDITO ANDRADESentido: AMBOS InÃcio: 17:15 TÃ

Relat rio de Chuvas

Santana (Norte)

Local: MARGINAL TIETE ReferÃªncia: PTE DAS BANDEIRASSentido: AS/CB - CENTRAL InÃ¢cio: 0
Local: R RICARDO CAVATTON ReferÃªncia: R HUGO D ANTOLASentido: UNICO InÃ¢cio: 00:30 TÃ
Local: MARGINAL TIETE ReferÃªncia: PTE BANDEIRASSentido: CB/AS - EXPRESSA InÃ¢cio: 11:0
Local: AV CRUZEIRO DO SUL ReferÃªncia: R TAPAJOSSentido: AMBOS InÃ¢cio: 18:23 TÃªrmin

SÃªo (Centro)

Local: MARGINAL TIETE ReferÃªncia: PTE CRUZEIRO DO SULSentido: CB/AS - EXP InÃ¢cio: 19:
Local: MARGINAL TIETE ReferÃªncia: PTE DAS BANDEIRASSentido: CB/AS - EXP InÃ¢cio: 19:26

6. VEJA OS EVENTOS ANTERIORES

7. VERSÃÃO PARA IMPRESSÃO EM PDF